



PPCDAM



Plano de Ação para Prevenção
e Controle do Desmatamento
na Amazônia Legal

2ª FASE (2009-2011)

Rumo ao Desmatamento Ilegal Zero

O que é o PPCDAM

- É um Plano de Ação (tático-operacional) do Governo Federal que reúne ações para a contenção do desmatamento na Amazônia Legal e a viabilização de alternativas de proteção e uso sustentável da floresta.
- Está em execução desde 2004.
- Coordenado pela Casa Civil/PR, inclui ações de 13 Ministérios.
- Está organizado em 3 Eixos:
 1. Ordenamento Territorial e Fundiário;
 2. Monitoramento e Controle Ambiental; e
 3. Fomento a Atividades Produtivas Sustentáveis.

Principal indicador: Taxa do desmatamento

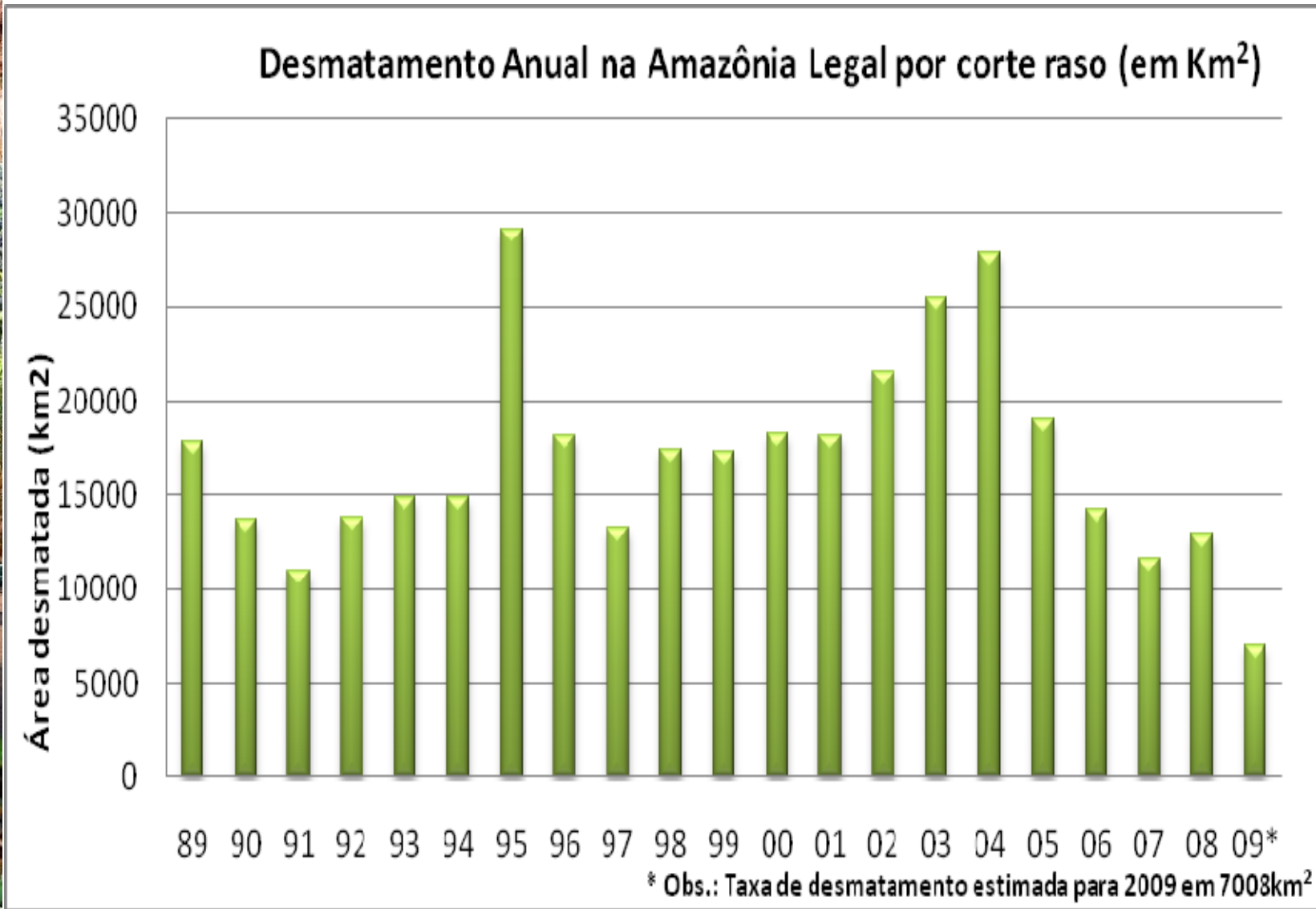

PPCDAM e demais Planos

ESTRATÉGICO

PAS

PNMC
(metas)

TÁTICO E
OPERACIONAL

PPCDAm

Ordenamento
Territorial e
Funditário

Monitorament
o e Controle
Ambiental

Fomento às
Atividades
Produtivas
Sustentáveis

Eixos Estratégicos
PPCDAm

**PLANOS ESTADUAIS DE
PREVENÇÃO E COMBATE AO
DESMATAMENTO**

Âmbito Estadual

OPERAÇÃO ARCO VERDE



Âmbito Municipal
3 municípios prioritários

Amazônia Legal

Desmatamento 2008

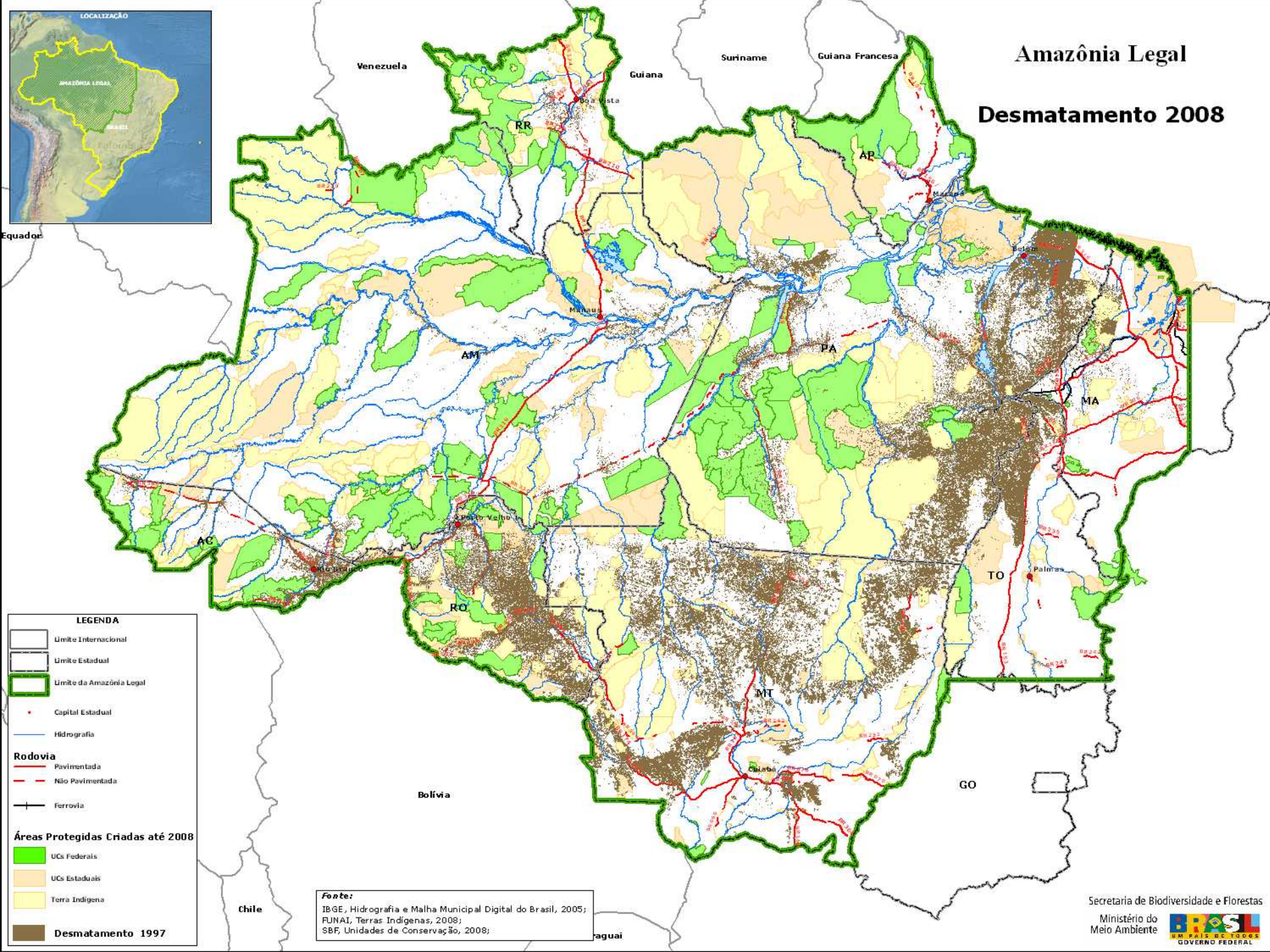

LEGENDA

- Limite Internacional
- Limite Estadual
- Limite da Amazônia Legal
- Capital Estadual
- Hidrografia

Rodovia

- Pavimentada
- Não Pavimentada
- Ferrovia

Áreas Protegidas Criadas até 2008

- UCs Federais
- UCs Estaduais
- Terra Indígena
- Desmatamento 1997

Fonte:
IBGE, Hidrografia e Malha Municipal Digital do Brasil, 2005;
FUNAI, Terras Indígenas, 2008;
SBF, Unidades de Conservação, 2008;

Municípios Prioritários para ações de combate ao desmatamento

Comparando os valores de desmatamento do PRODES de 2008 com a prévia de desmatamento do PRODES 2009 temos:

12 municípios com **queda superior a 80%** do desmatamento de 2008

18 com **queda** do desmatamento entre 54% e 80%

8 municípios com **queda** do desmatamento entre 25% e 54%

1 com **aumento** de 34% no desmatamento em 2009

2 com **estabilidade** no desmatamento (variação inferior a 2%)

2 não mapeados na prévia de 2009

RESUMO:

38 municípios dos 43 com queda expressiva no desmatamento

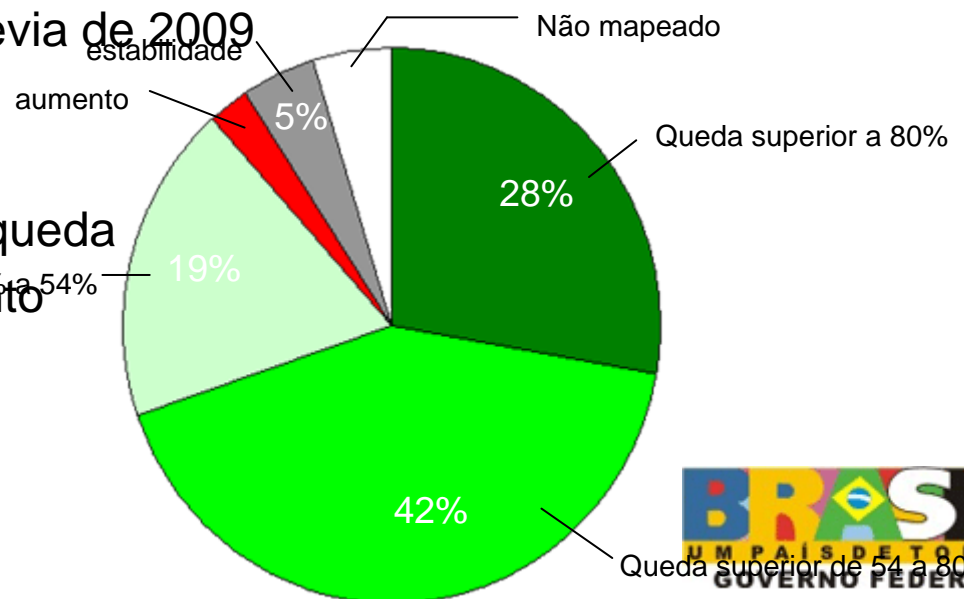



Dos **42** municípios restantes, **22** têm condição de sair da lista caso realizem o **Cadastramento Ambiental Rural em 80% do território**



Lábrea - AM

Cumaru do Norte - PA



Nova Ubiratã - MT

Juara - MT

Rondon do Pará - PA

Nova Mamoré - RO

Machadinho D'Oeste - RO

Cotriguaçu - MT



Santana do Araguaia - PA

Santa Maria das Barreiras - PA



Peixoto de Azevedo - MT

Juína - MT

Tailândia - PA

Brasnorte - MT

Pimenta Bueno - RO

Nova Maringá - MT

Porto dos Gaúchos - MT

Vila Rica - MT

Paranaíta - MT

Confresa - MT

Querência - MT

Alta Floresta - MT

Municípios no ARCO, com desmatamento controlado

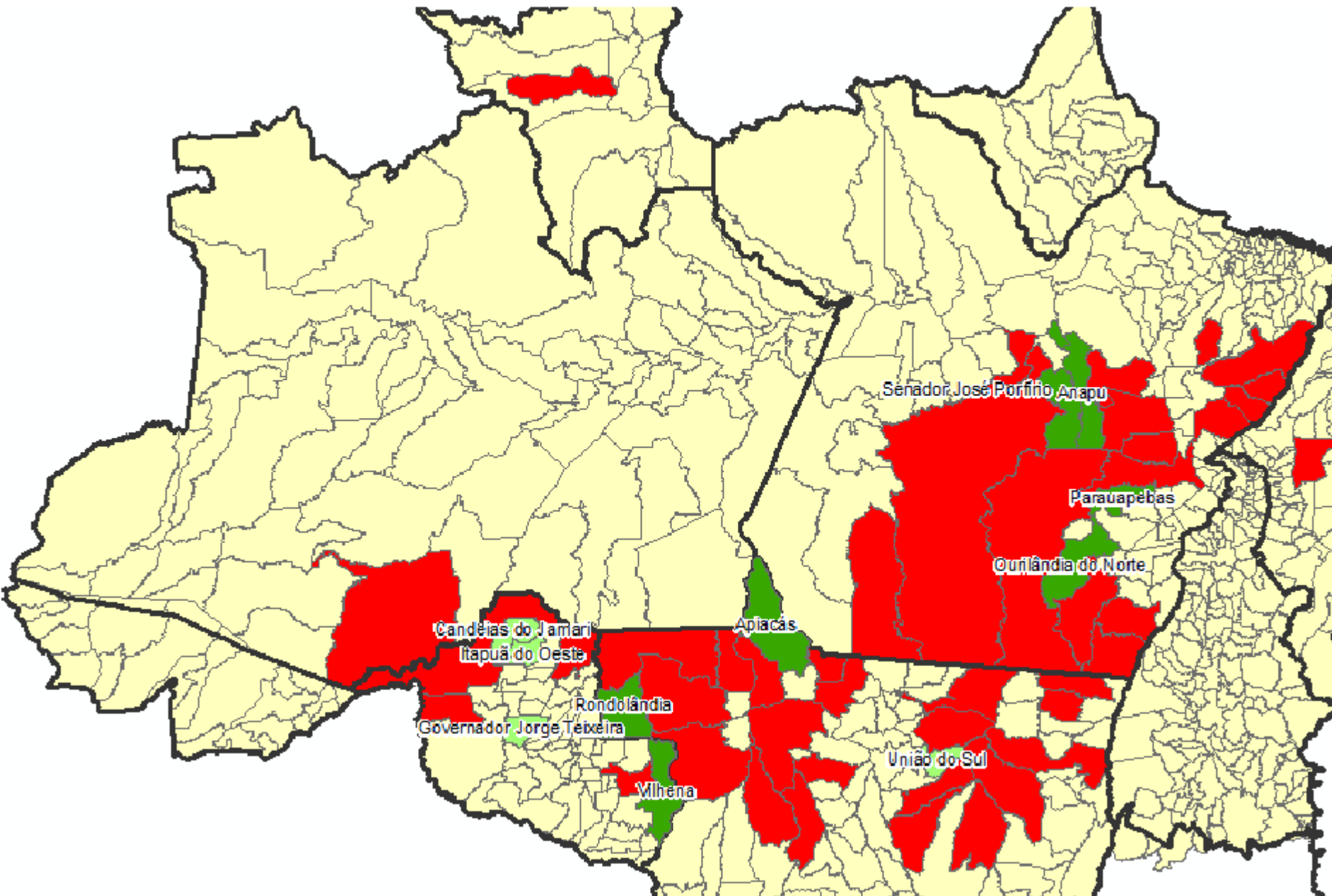

Sinal Amarelo

Desmatamentos em 2009

Itaituba-PA – Reduziu o desmatamento de 171 km² em 2008 para 146 km² em 2009 queda de 14%

Uruará-PA - Reduziu o desmatamento de 91 km² em 2008 para 77 km² em 2009 queda de 15%

Moju-PA - Reduziu o desmatamento de 117 km² em 2008 para 64 km² em 2009 queda de 45%

Apuí-AM - Reduziu o desmatamento de 70 km² em 2008 para 61 km² em 2009 queda de 13%

Operação Arco Verde

LÁBREA – AM

Agenda de Compromissos

12/05/2010



Plano de Ação para Prevenção
e Controle do Desmatamento
na Amazônia Legal



Ações indicadas como prioridade pelo Governo Federal

- O objetivo é fazer um primeiro balanço da Agenda de Compromissos e definir estratégia de acompanhamento das ações no município;
- Os primeiros meses do ano serviram principalmente para preparação das ações (assegurar recursos, licitações, convênios, etc.);
- O Terra Legal, Conab, MPA e ICMBio terão apresentações próprias, não fazendo parte desta apresentação;

Ações indicadas como prioridade pelo Governo Federal

CASA CIVIL / SIPAM

- Imageamento do Município – entregue à Prefeitura em 2009, em reunião do Governo Federal com os Municípios;
- Monitoramento do desmatamento 08/09, com resolução de 30 metros;
- Capacitação de 17 técnicos da Prefeitura em ferramenta de geoprocessamento;
- Monitoramento das Unidades de Conservação e Terras Indígenas;
- Instalação de um terminal de comunicação na prefeitura, em maio/10.
- Preparação do Curso em Gestão Ambiental, em parceria com o MMA, em fase de análise jurídica, primeiro módulo com previsão para junho/10.

Ações indicadas como prioridade pelo Governo Federal

MAPA

- Entrega de uma patrulha agrícola mecanizada, composta de um trator, uma grade aradora, uma plantadeira e uma carrega agrícola, no valor de R\$ 100.000,00;



Ações indicadas como prioridade pelo Governo Federal

MAPA / EMBRAPA

- Assegurado recursos no orçamento da Empresa, no valor de R\$ 279.860,00, para a realização das ações previstas, priorizando educação ambiental, produção de mudas e unidades demonstrativas de sistemas agroflorestais ou integração lavoura-pecuária-floresta.

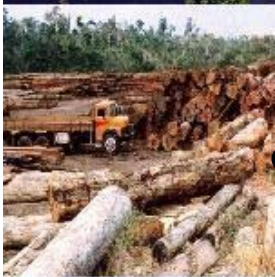

Ações indicadas como prioridade pelo Governo Federal

MDA

- Implementação do Programa Pronaf Sustentável no município, de forma prioritária;
- Lançamento de edital público para contratação de ATER, baseado na nova Lei;
- Apoio a programas de produção de mudas.

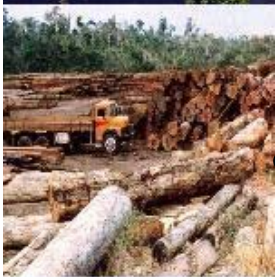

Ações indicadas como prioridade pelo Governo Federal FUNAI

- Acesso de indígenas no cadastro do Balsa Famílias;
- Apoio a mobilização dos povos indígenas;
- Promoção das ações de gênero e juventude indígena;
- Apoio a 21 projetos de raças consorciadas, com milho, mandioca, amendoim, cará, inhame, entre outro, envolvendo o repasse de R\$ 163.000,00 à Coordenação Regional do Purus;
- Foram realizadas 02 viagens na área da BR 319 para realizar levantamentos antropológicos a respeito da ocupação indígena na região.

Ações indicadas como prioridade pelo Governo Federal

MMA

- Capacitação em gestão ambiental integrada, por meio do FNMA em parceria com o SIPAM, com primeiro módulo previsto para junho;
- Apoio financeiro a 05 projeto de incentivo ao desenvolvimento do agroextrativismo no valor de R\$ 102.400,00, beneficiando 205 famílias;
- Inclusão de 119 famílias no Programa de Aquisição de Alimentos da Sociobiodiversidade - PGPMBIO, no valor total de R\$ 460.077,00, em parceria com a Conab;
- Benefício a 358 famílias de extrativistas no programa de subvenção que receberam um total de R\$ 188.000,00.



Obrigado!

mauro.pires@mma.gov.br

