

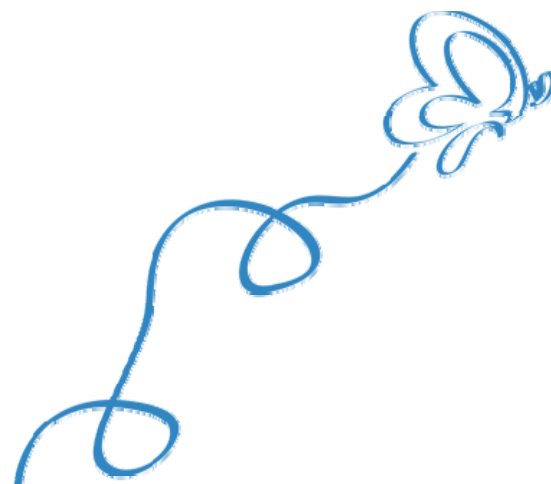

A **VOZ**  
DO PACIENTE COM  
**câncer**



# Instituto Oncoguia:

**Missão:** Transformar a realidade do Câncer no Brasil

**POR MEIO DE:**

- Educação (população, paciente e profissionais)
- Assistência Social e Suporte
- Advocacy (Defesa da causa do câncer)

**E do empoderamento do paciente e da população**

**Visão:** Por um mundo sem preconceito, sofrimentos e mortes geradas pelo câncer

# Instituto Oncoguia:

**Portal Oncoguia:** [www.oncoguia.org.br](http://www.oncoguia.org.br)

- 150 mil acessos/mês
- 1.200 milhões de acessos/2010
- Nossos usuários:
  - 35% pacientes
  - 30 % familiares
- Frente de destaque: Divulgação, defesa e esclarecimentos dos **Direitos dos pacientes com câncer**
- Comitê científico e Comitê de pacientes

# Contextualizando

## Palavra **câncer**... Grande desafio!

- Amedronta
- Paralisa
- Impede que as pessoas se cuidem
- Associada a medo, sofrimento e morte

## Câncer no mundo:

**2006**



**11 milhões de casos novos  
7 milhões de mortes no mundo**

**2020**



**16 milhões de casos novos  
12 milhões de mortes no mundo**

**60% DE NOVOS CASOS  
EM PAÍSES MENOS DESENVOLVIDOS**

# O problema irá crescer

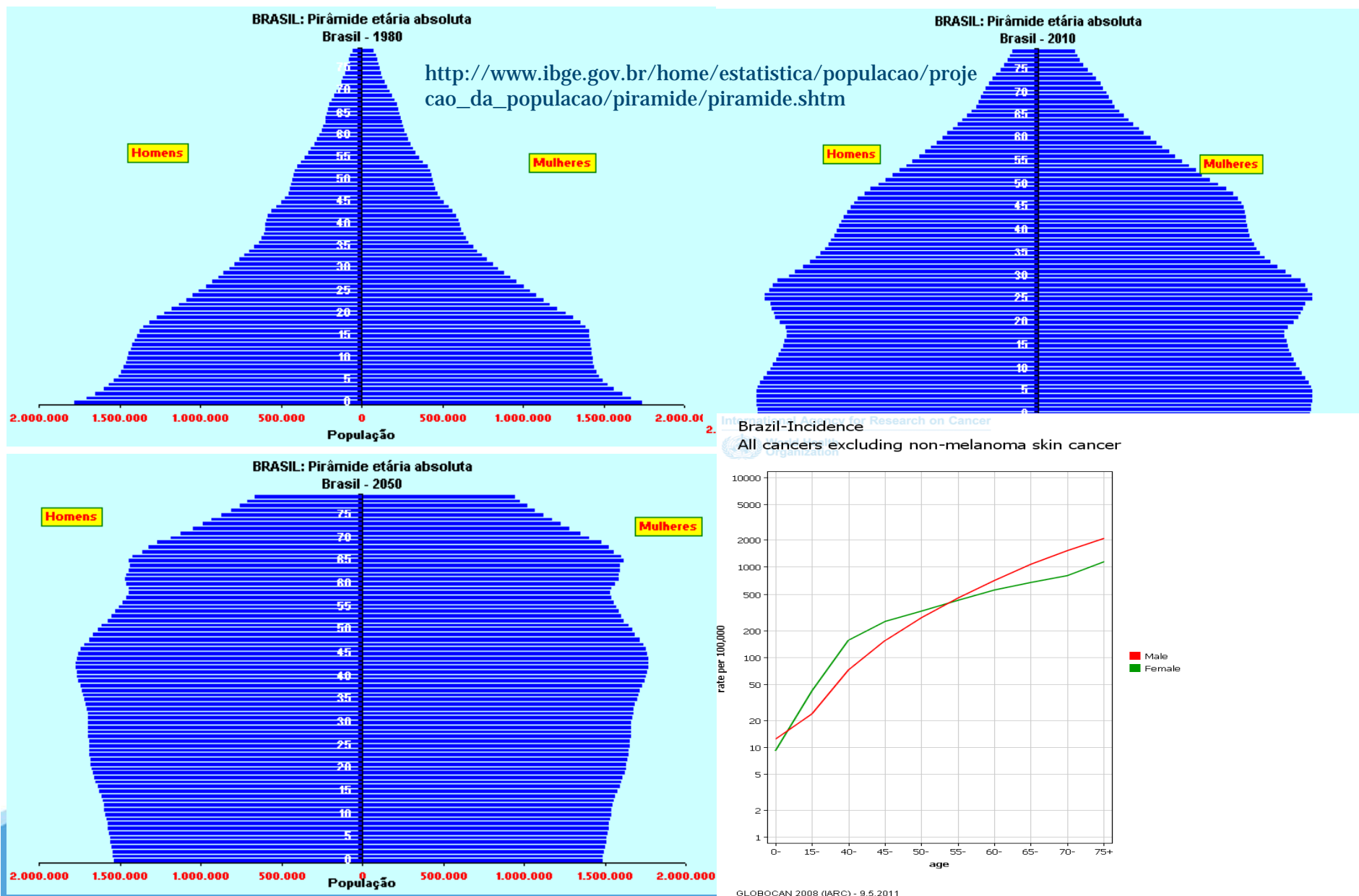



# Câncer no Brasil: 500 mil novos casos por ano!!!

**Homens**  
**175.970**

**Mulheres**  
**175.750**

Próstata	49.530	28,1%
Traquéia, Brônquio e Pulmão	17.810	10,1%
Estômago	14.080	8,0%
Cólon e Reto	12.490	7,1%
Cavidade Oral	10.380	5,9%
Esôfago	7.900	4,5%
Leucemias	5.220	3,0%
Pele Melanoma	2.950	1,7%
Outras Localizações	55.610	31,6%
<b>Todas as Neoplasias SEM pele*</b>	<b>175.970</b>	
<b>Todas as Neoplasias</b>	<b>231.860</b>	

Mama Feminina	49.400	28,1%
Colo do Útero	18.680	10,6%
Cólon e Reto	14.500	8,3%
Traquéia, Brônquio e Pulmão	9.460	5,4%
Estômago	7.720	4,4%
Leucemias	4.320	2,5%
Cavidade Oral	3.780	2,2%
Pele Melanoma	2.970	1,7%
Esôfago	2.650	1,5%
Outras Localizações	62.270	35,4%
<b>Todas as Neoplasias SEM pele*</b>	<b>175.750</b>	
<b>Todas as Neoplasias</b>	<b>234.870</b>	

\*Todas as neoplasias exceto pele não melanoma

Fonte: MS/INCA/ Estimativa de Câncer no Brasil, 2010

# A distribuição desigual do problema

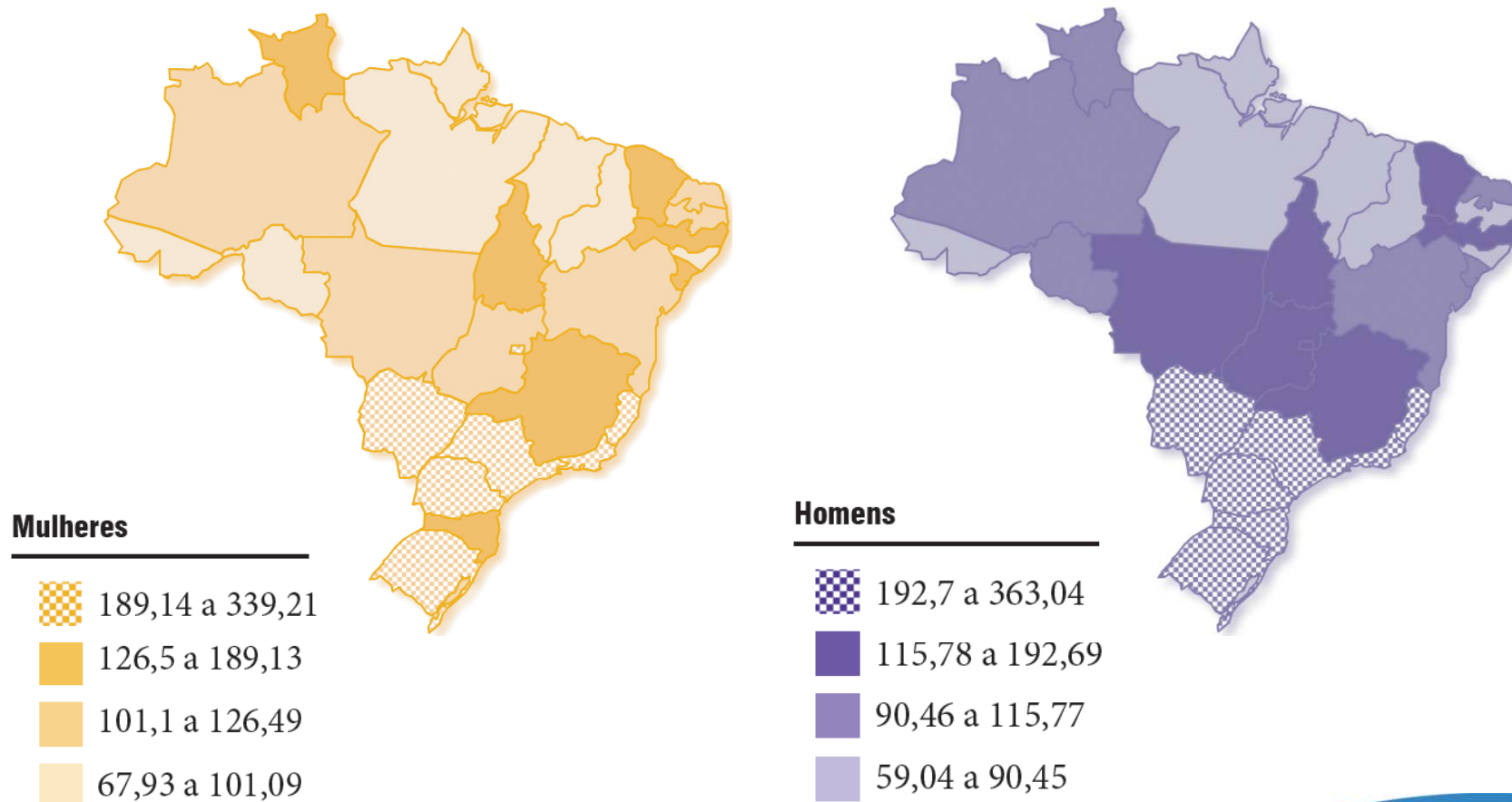

# Muito grave!

- 1/3 dos casos em estágios avançados
- Muitos pacientes sofrendo sem acesso!!

# Fale Conosco Oncoguia

## **1200 perguntas em 2010:**

- 25% queixas com demora para realizar exames e tratamentos
- 35% perguntas sobre direitos
- 20% perguntas sobre doença e tratamento
- 20% perguntas qualidade de vida

# O QUE BUSCAMOS!!!

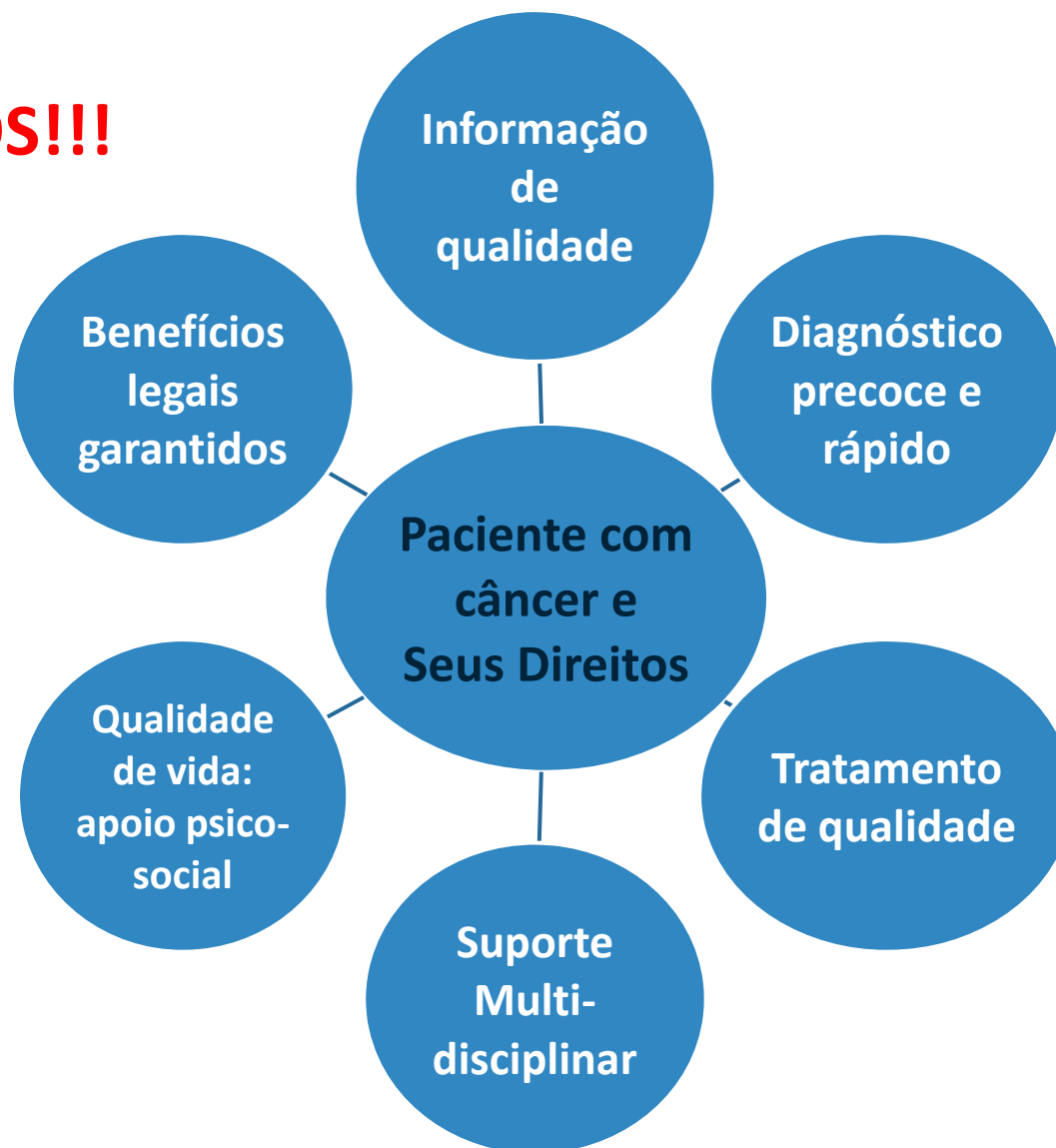

# NA PRÁTICA!!!

TRABALHO, DINHEIRO,  
PERICIA, ETC

**FILAS !!!**

SOFRIMENTO  
FISICO E PSICO  
SOCIAL

**FILAS!**



**10 MINUTOS CONSULTA?**

**ACESSO GARANTIDO VIA  
JUDICIALIZAÇÃO???**

# Avanços!

## Plano de Ação para Redução da Incidência e Mortalidade por Câncer do Colo do Útero



INSTITUTO  
**Oncoguia**

**Diário Oficial**  
Imprensa Nacional

REPÚBLICA FEDERATIVA DO  
BRASIL  
BRASÍLIA - DF

Nº 164 – DOU de 26/08/10 – p. 81 – seção 1

Ministério da Saúde  
Secretaria de Atenção à Saúde

PORTARIA No- 420, DE 25 DE AGOSTO DE 2010

**Atualização da APAC**  
**Consultas Públicas protocolos SNC, colo-retal,**  
**Linfoma, Hepato-celular**

## Câncer de Mama

- Programa Nacional de Controle do colo de útero e mama Janeiro/2011
- Força- tarefa inicia auditoria nos Mamógrafos do Sus

**Consultas publicas da ANS:** prazos máximos para atendimentos, bonificação para o beneficiário que se prevenir.



**APAC Paulista**

# Urgências/Propostas

<p><b>Prevenção E Detecção Precoce</b></p>	<ul style="list-style-type: none"> <li>- Campanhas de educação para a saúde: A população precisa saber/entender a real importância da adoção de hábitos de vida saudáveis (autocuidado das mamas, não fumar, controle de peso, etc)</li> <li>- Efetividade das campanhas???</li> <li>- Incorporação da vacina para HPV (&gt;90% das lesões que o papanicolau pode diagnosticar)</li> <li>- Estratégia frequente para aumentar adesão a mamografia (Dilma) e papanicolau</li> </ul>
<p><b>Diagnóstico</b></p>	<ul style="list-style-type: none"> <li>- Precisamos de estratégias para diagnosticar rapidamente quem já tem sintomas!</li> <li>- Como garantir o acesso ao CACON e UNACON, imediato, não burocrático e prioritário para aqueles com suspeita de câncer?</li> </ul>



# Urgências/Propostas

## Tratamento

1. Como garantir 1 mês como limite entre a indicação de um tratamento e o início dele? ANS x SUS
2. Utilizar rede privada? Radioterapia?
3. Garantia de suporte multiprofissional
4. Processo de incorporação de novas tecnologias mais transparente, frequente e dinâmico. Exemplos:
  - Consultas públicas - feedback
  - Atualização dos PCDTs: mama?
  - Lei 12401/11: vetos importantes
  - Reunião do GTMama para discussão 2010?
  - Atualização do rol da ANS: quimioterapia oral e outros

# Urgências/Propostas

**O paciente  
com  
Câncer e  
A Garantia  
de  
Benefícios  
legais**

1. Dignidade
2. Autonomia
3. Segurança financeira
4. Qualidade de vida

## **IO e o Senado**

- Levantamento de projetos de lei que possam ser priorizados
- As leis e seus problemas - fiscalizar

# Prioridades/Propostas

**Educação:**  
**O melhor caminho para Prevenção, Detecção precoce e Sucesso do Tratamento**

1. Educar a população quanto aos seus direitos
2. Educar a população quanto a altíssima curabilidade do câncer se detectado precocemente
3. População precisa ser co-responsável pela prevenção do câncer
4. Governo e tomadores de decisão - câncer tem que ser prioridade – vai ser o grande responsável pelas mortes nos próximos 15 anos.
5. Engajar todos os envolvidos na busca de soluções efetivas.

## Fundamental:

- Educação
- Acesso rápido
- Qualidade
- e
- Parcerias!!!!

# Muito obrigada!

Luciana Holtz de C. Barros  
institutooncoguia@oncoguia.org.br



[www.oncoguia.org.br](http://www.oncoguia.org.br)