

**Emissões de GEE por queimadas:
Cerca de 20% das emissões globais
Cerca de 75% das emissões do Brasil**



Força Tarefa sobre REDD e Mudanças Climáticas



Origem:

Carta dos Governadores da Amazônia
para o

Presidente da República (26/6/2009)

Força Tarefa sobre REDD e Mudanças Climáticas



- Mensagem principal: a posição do Governo do Brasil sobre florestas na Convenção deve ser alterada com urgência!

Força Tarefa sobre REDD e Mudanças Climáticas



- Objetivo: propor recomendações para a Presidência da República quanto ao posicionamento a ser adotado pelo Governo do Brasil em Copenhague, a partir da visão dos Governadores



Visão estratégica

Conservar a floresta é do interesse nacional

A floresta deve valer mais em pé do que derrubada

O carbono florestal deve ser valorizado na UNFCCC

Reduzir o desmatamento é do interesse nacional



- As chuvas do Brasil e outros países
 - Geração de energia hidroelétrica
 - Produção familiar e agronegócio
 - Abastecimento de água urbana

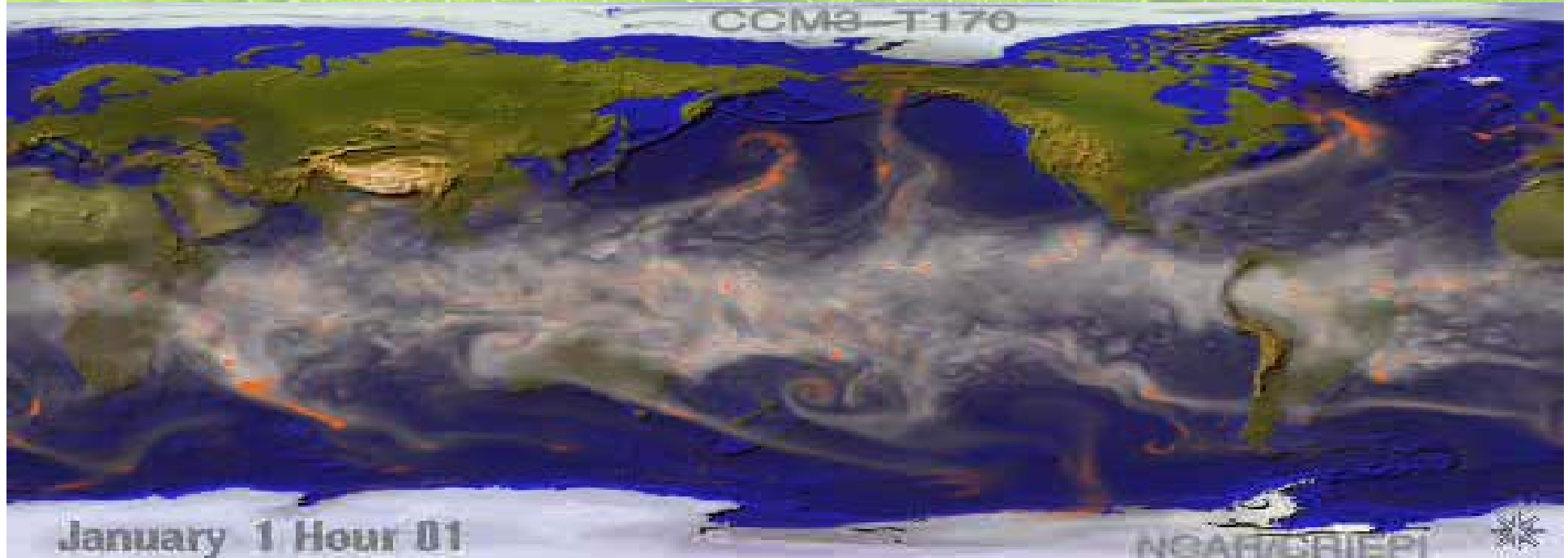

Uma lógica de interesse nacional



Desmatar não é do interesse nacional

LEGEND

- DEFORESTATION
- PRESERVED VEGETATION
- HIDROGRAPHY
- AMAZONAS LIMITS
- AREA UNDER HIGH PRESSURE
- AREA UNDER LOW PRESSURE
- ADVANCED CREATION PROCESS
- UNDER STUDY FOR CREATION

2005

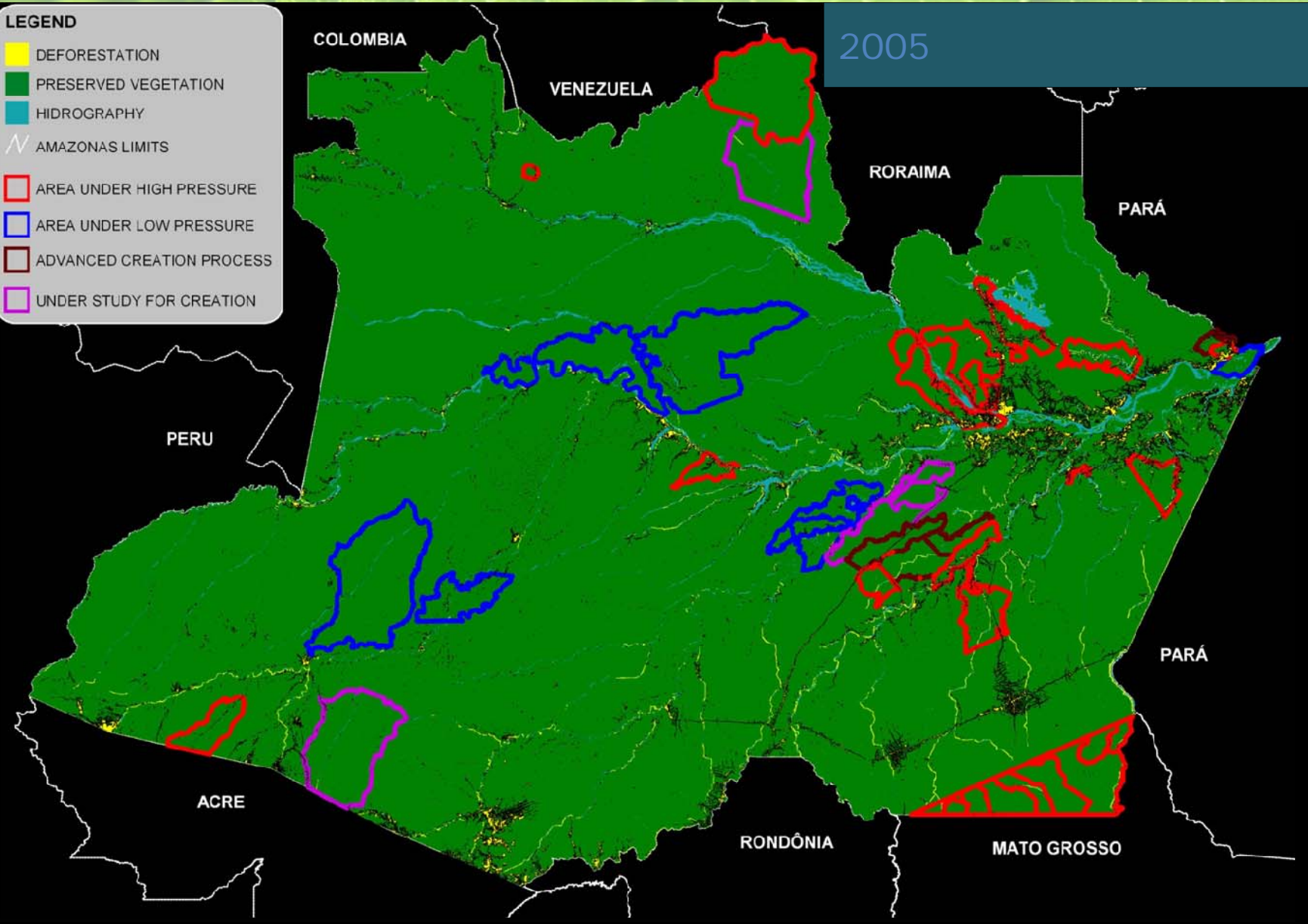

LEGEND

- DEFORESTATION
- PRESERVED VEGETATION
- HIDROGRAPHY
- AMAZONAS LIMITS
- AREA UNDER HIGH PRESSURE
- AREA UNDER LOW PRESSURE
- ADVANCED CREATION PROCESS
- UNDER STUDY FOR CREATION

2012

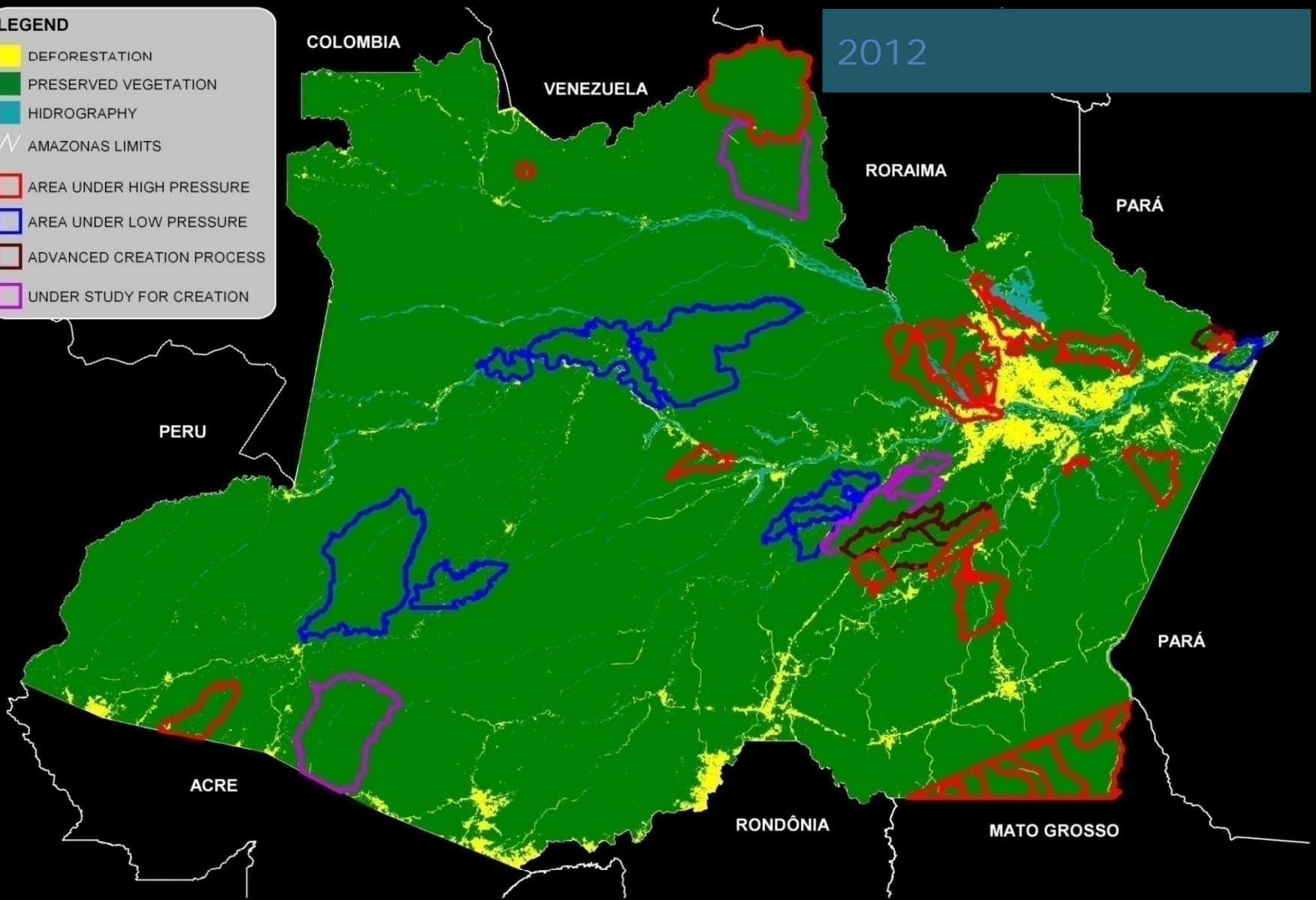

FONTE: Soares Filho *et al.*, 2005

LEGEND

- DEFORESTATION
- PRESERVED VEGETATION
- HIDROGRAPHY
- AMAZONAS LIMITS
- AREA UNDER HIGH PRESSURE
- AREA UNDER LOW PRESSURE
- ADVANCED CREATION PROCESS
- UNDER STUDY FOR CREATION

2050

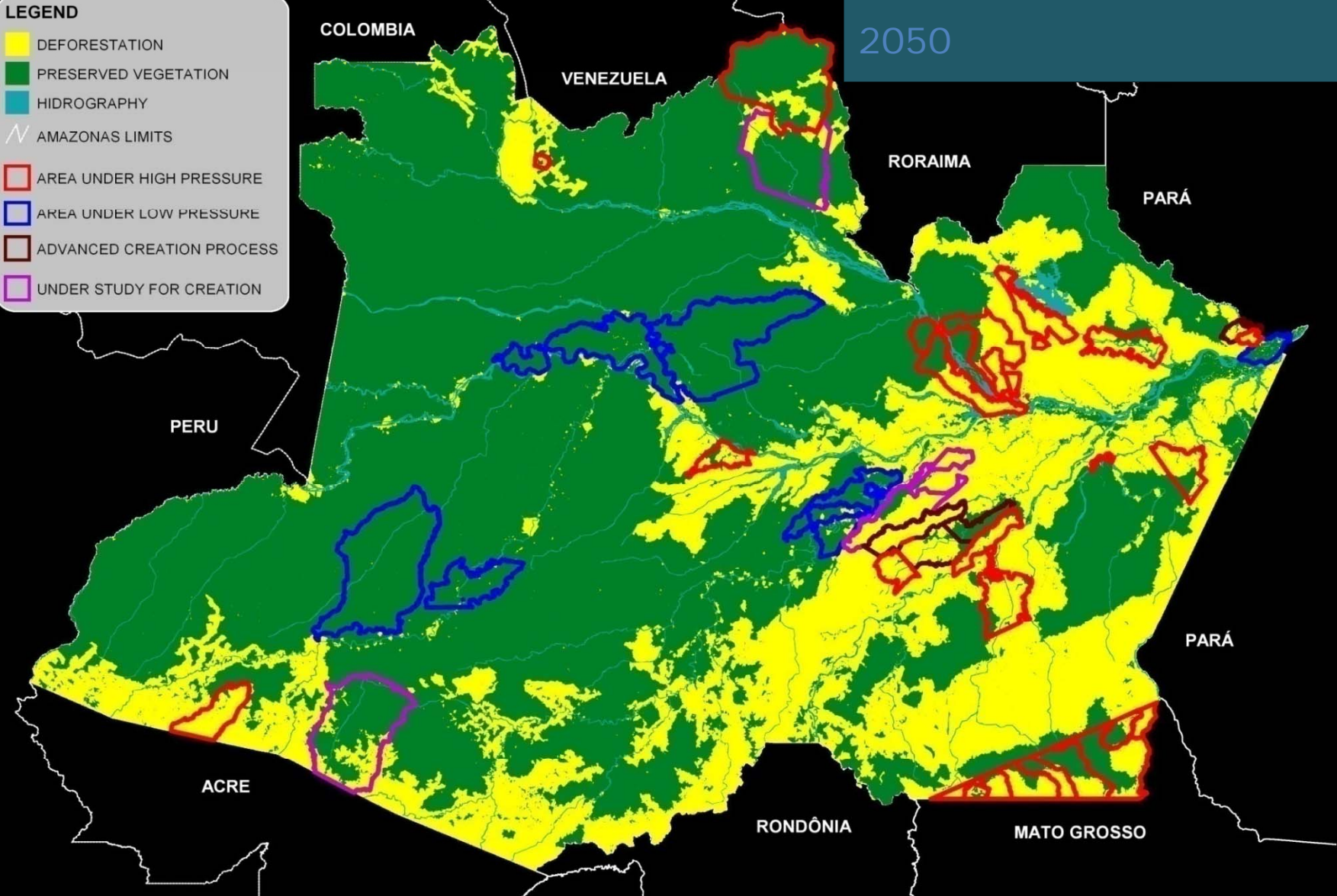

FONTE: Soares Filho *et al.*, 2005

Força Tarefa sobre Florestas e Mudanças Climáticas



1. Forma de inserção do REDD na Convenção
 - prioridade
2. Questões metodológicas sobre REDD
 - Permanência, vazamento



Tema focal

“quais são as alternativas para incluir o REDD no processo da UNFCCC ? ” .

Metas dos países do Anexo I

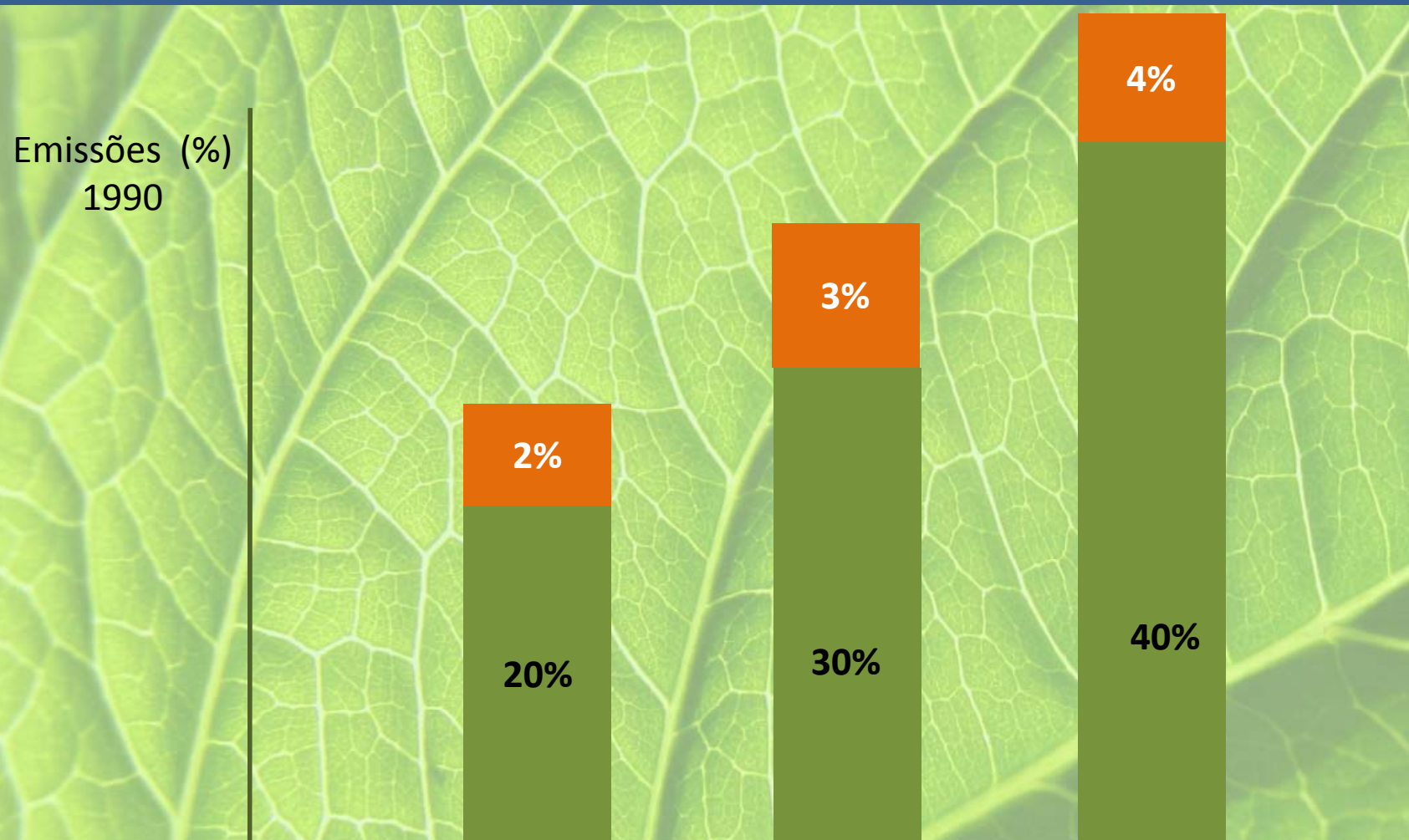

CENÁRIOS DE METAS DE REDUÇÃO PARA PAÍSES DO ANEXO I (2020)

 10% para REDD da meta de redução dos países do Anexo I

Perspectivas

- **Mecanismo de governo**
 - exemplo do Fundo Amazônia com financiamento da Noruega
 - pode ser complementado pelo instrumento de mercado
- **Mecanismo de mercado**
 - o mercado de carbono em 2008 foi de US\$ 118 bilhões
 - se 10% forem dedicados para florestas, teríamos US\$ 11,8 bilhões
 - Considerando um potencial de 6 bilhões de tons (2020) por ano de para compensações do Anexo II (incluindo REDD), a um preço de E\$ 20-30 (MacKinsey)
 - **Os países com florestas tropicais poderiam receber E\$ 120-180 bilhões por ano**
 - Potencial de 1,9 bilhões de tons por ano de redução do desmatamento na Amazônia (2030), a um preço de E\$ 60 (MacKinsey)
 - **Brasil poderia receber E\$ 114 bilhões por ano**



Como reduzir o desmatamento e, ao mesmo tempo, melhorar a qualidade de vida das populações locais?

Projeto Juma

Reserva de Desenvolvimento Sustentável do Juma

-R\$ 1 milhão/ano + US\$ 1,00/hospede por noite



Projeto Juma - primeiro Projeto de Carbono (REDD) da Amazônia, primeiro do mundo padrão ouro

pela Tüv Süd no padrão CCBA (Clima, Comunidade e Biodiversidade) e Teste de Acreditação VCS

Validação de **3,6 milhões tCO₂e** (2006 - 2016)

- 370 famílias
- 570 mil hectares



Industrie Service



Programa Bolsa Floresta

- Repartição de benefícios



Bolsa Floresta Familiar





Programa Bolsa Floresta

- Bolsa Floresta Renda
 - R\$ 140 mil por comunidade por ano
- Bolsa Floresta Social
 - R\$ 140 mil por comunidade por ano
- Bolsa Floresta Familiar
 - R\$ 50/mês
- Bolsa Floresta Associação
 - 10% de todas as Bolsas da Reserva

Temas estratégicos para o debate legislativo

1. Legislação, respeitando o pacto federativo para:
 - Tratamento tributário para o carbono
 - Criação de um sistema de pagamento por serviços ambientais
 - Revisão das políticas inter-setoriais, com coerência aos preceitos do desenvolvimento sustentável







