



EXEMPLO DO AMAZONAS

VALORAÇÃO ECONÔMICA
DAS FLORESTAS E **VALORIZAÇÃO**
DAS POPULAÇÕES TRADICIONAIS



VALORAÇÃO ECONÔMICA DAS FLORESTAS E VALORIZAÇÃO DAS POPULAÇÕES TRADICIONAIS

SDS
Secretaria do Estado do Meio Ambiente e
Desenvolvimento Sustentável



Estado do Amazonas

- 1.5 milhões/km²
- 3.341 milhões/habitantes
- 98% Cobertura florestal intacta , manutenção do clima no mundo
- 54% de áreas protegidas (14% UC Federal, 11% UC Estadual e 29% TI)
- 50% Estoque de carbono da Amazônia Brasileira
- 16% Reserva de água doce do Planeta
- 66 etnias



Filosofia da Valoração Econômica das Florestas e Valorização das Populações Tradicionais



“A floresta vale mais em pé do que derrubada”



“As populações locais são os verdadeiros guardiões da floresta”



“A pobreza e a ineficiência na educação são os principais vetores de desmatamento”



Valorização dos Produtos e Serviços Ambientais

PRODUÇÃO:

- **INCENTIVOS FISCAIS** (Isenção de ICMS para produtos florestais não-madeireiros)
- **MICRO-CRÉDITO** (Financiamento para projetos sustentáveis de pequena escala)
- **ASSISTÊNCIA TÉCNICA** (para pequenos proprietários)
- **LOGÍSTICA**
- **PREÇO MÍNIMO** (produtos sustentáveis)
- **GARANTIA DE COMPRA**
- **ACESSO AOS MERCADOS DE CONSUMO**





Ampliação das Áreas Protegidas

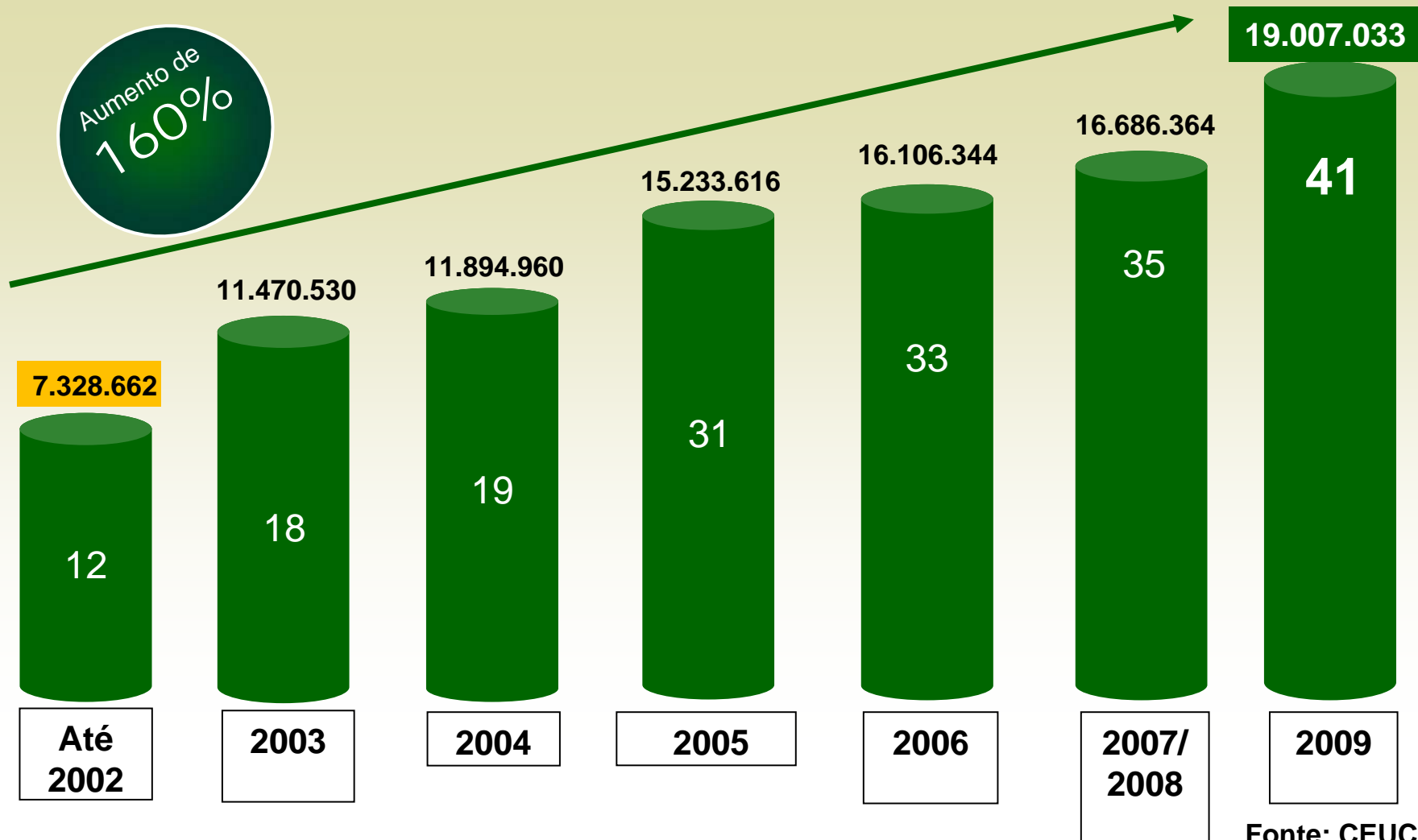



**VALORAÇÃO ECONÔMICA DAS FLORESTAS
E VALORIZAÇÃO DAS POPULAÇÕES TRADICIONAIS**

SDS
Secretaria do Estado do Meio Ambiente e
Desenvolvimento Sustentável

AMAZONAS
GOVERNO DO ESTADO

Áreas Protegidas do Amazonas (2009)

	Área (ha)	Em relação ao Estado (%)
Unidade de Conservação Federal	18.591.553	11,92
Unidade de Conservação Estadual	19.007.033	12,19
Terras Indígenas	43.195.987	27,70
TOTAL	83.584.516	51,81

Fonte: CEUC/SDS



Áreas Protegidas do Amazonas (2009)

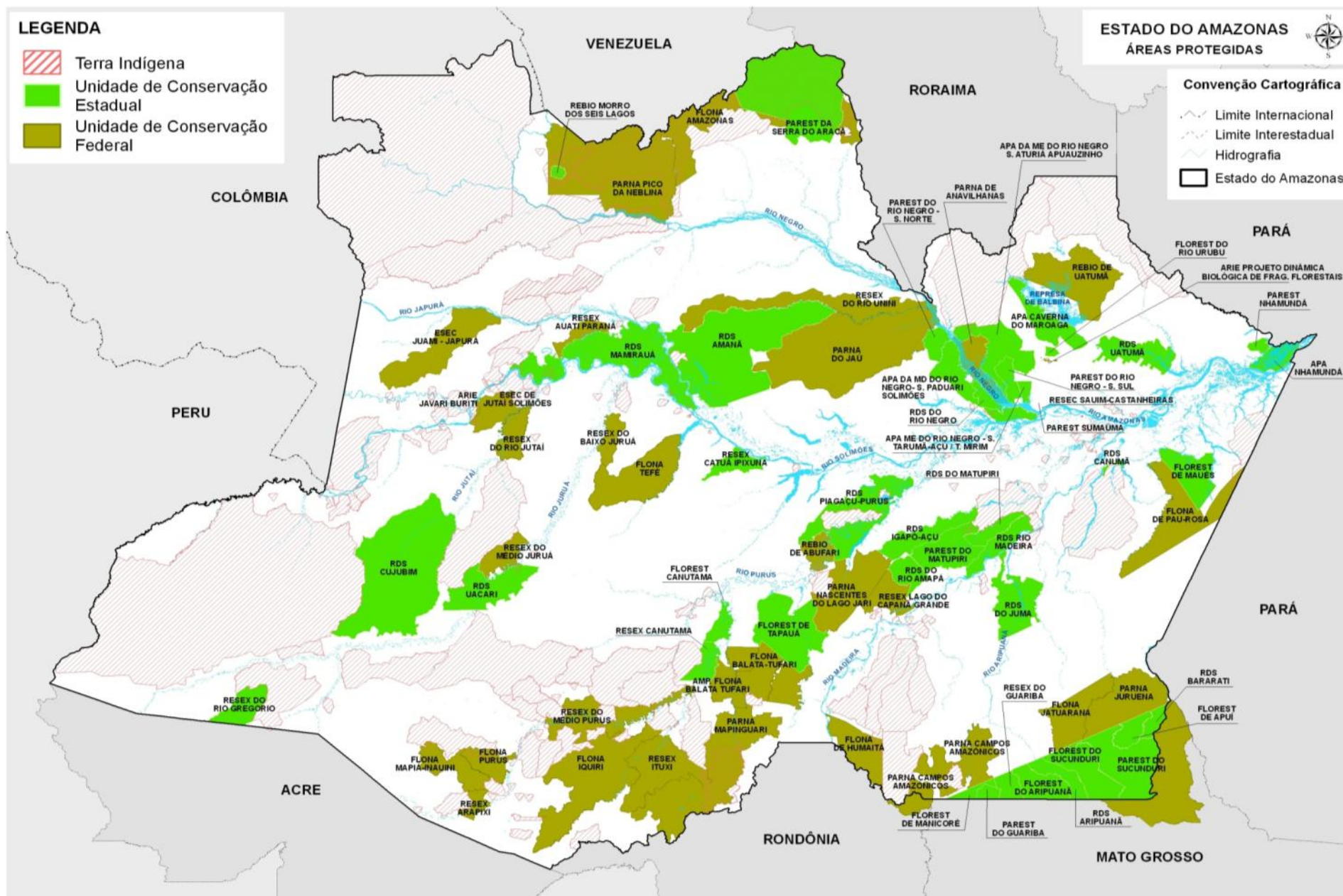



VALORAÇÃO ECONÔMICA DAS FLORESTAS
E VALORIZAÇÃO DAS POPULAÇÕES TRADICIONAIS

SDS
Secretaria do Estado do Meio Ambiente e
Desenvolvimento Sustentável



Serviços Ambientais no Estado do Amazonas



Lei Estadual sobre Mudanças Climáticas

(Lei nº 3.135 de junho de 2007)

Sistema Estadual de Unidades de Conservação (SEUC)

(LEI compl. 53, junho de 2007)

Criação do Centro Estadual de Unidades de Conservação - CEUC e do Centro Estadual de Mudanças Climáticas - CECLIMA

(Lei nº 3.244 de abril de 2008)

Programa Bolsa Floresta – *Fundação Amazonas Sustentável - FAS*

(Pagamento por Serviços Ambientais
por meio de incentivos positivos)



VALORAÇÃO ECONÔMICA DAS FLORESTAS E VALORIZAÇÃO DAS POPULAÇÕES TRADICIONAIS

SDS
Secretaria do Estado do Meio Ambiente e
Desenvolvimento Sustentável



Remuneração por Serviços Ambientais Programa Bolsa Floresta - CONCEITO





Operacionalização do Bolsa Floresta



Familiar = R\$ 50 / mês

Renda = R\$ 4 mil/
comunidade/ano



Associação = 10% de todas as
bolsas da UC

Social = R\$ 4 mil/
comunidade/ano



PROGRAMA BOLSA FLORESTA - 14 UCs

LOCALIZAÇÃO DO ESTADO DO AMAZONAS EM RELAÇÃO AO BRASIL



UNIDADES DE CONSERVAÇÃO ESTADUAIS (ESTADO DO AMAZONAS)

LEGENDA

- Sedes Municipais
- Limite Internacional
- Limite Interestadual
- Hidrografia
- Limite Intermunicipal
- Estado do Amazonas
- UCS Proteção Integra
- UCS Uso Sustentável

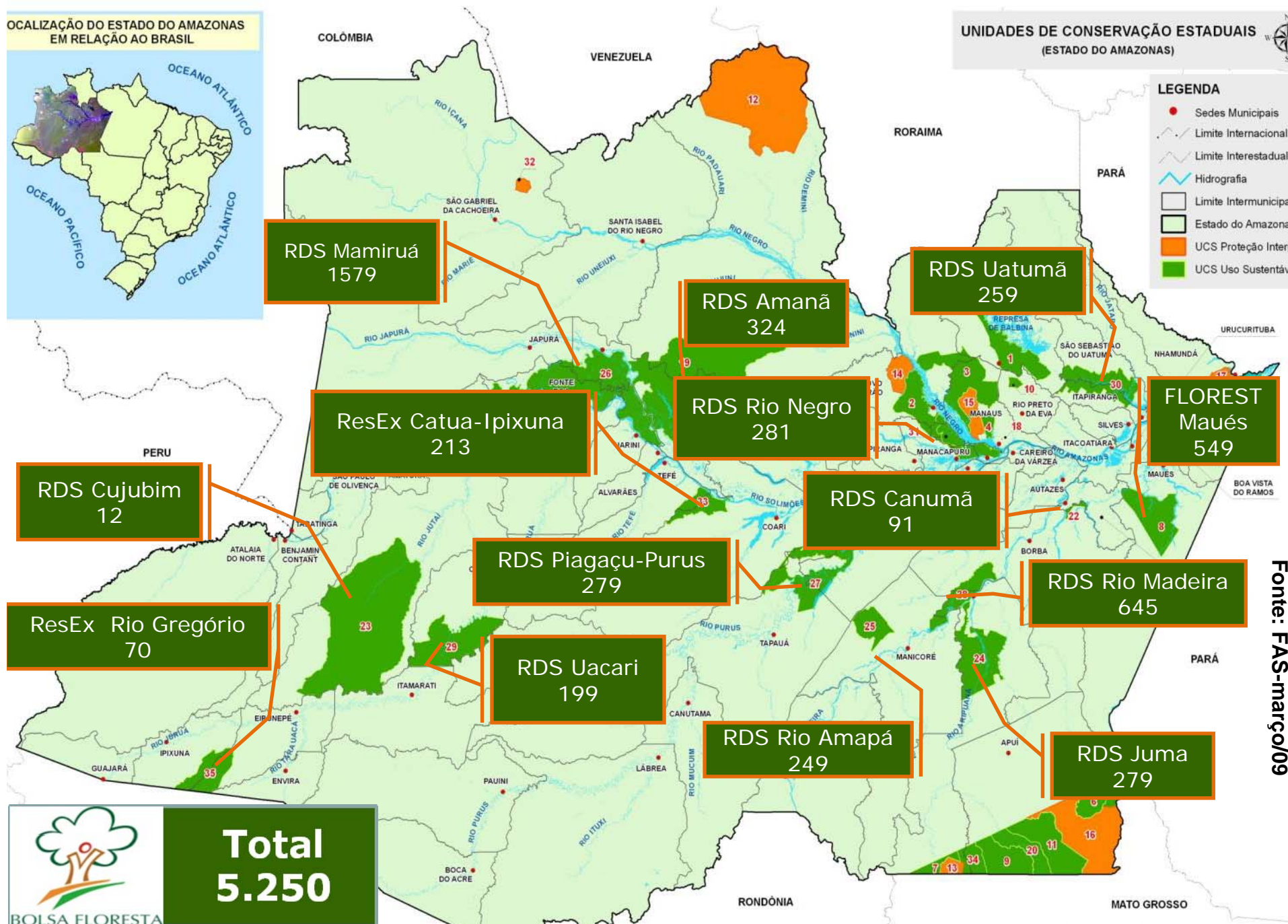



Total
5.250

Fonte: FAS-março/09

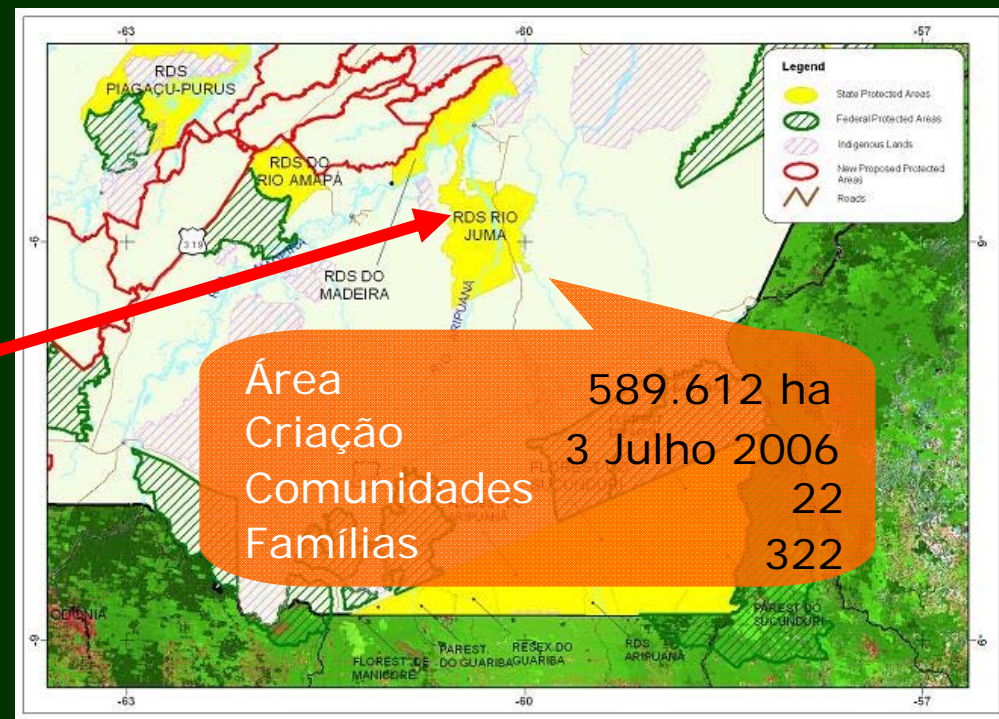
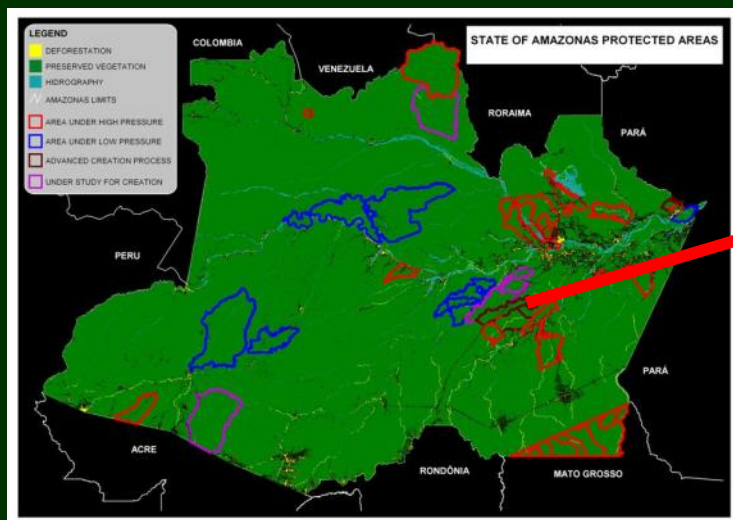

Projeto de REDD da RDS Juma



Validação de **3,6 milhões de tCO₂e** (2006 – 2016)
 pela **Tüv Süd** de acordo com os padrões **CCBA**



Faturamento do PIM x Desmatamento

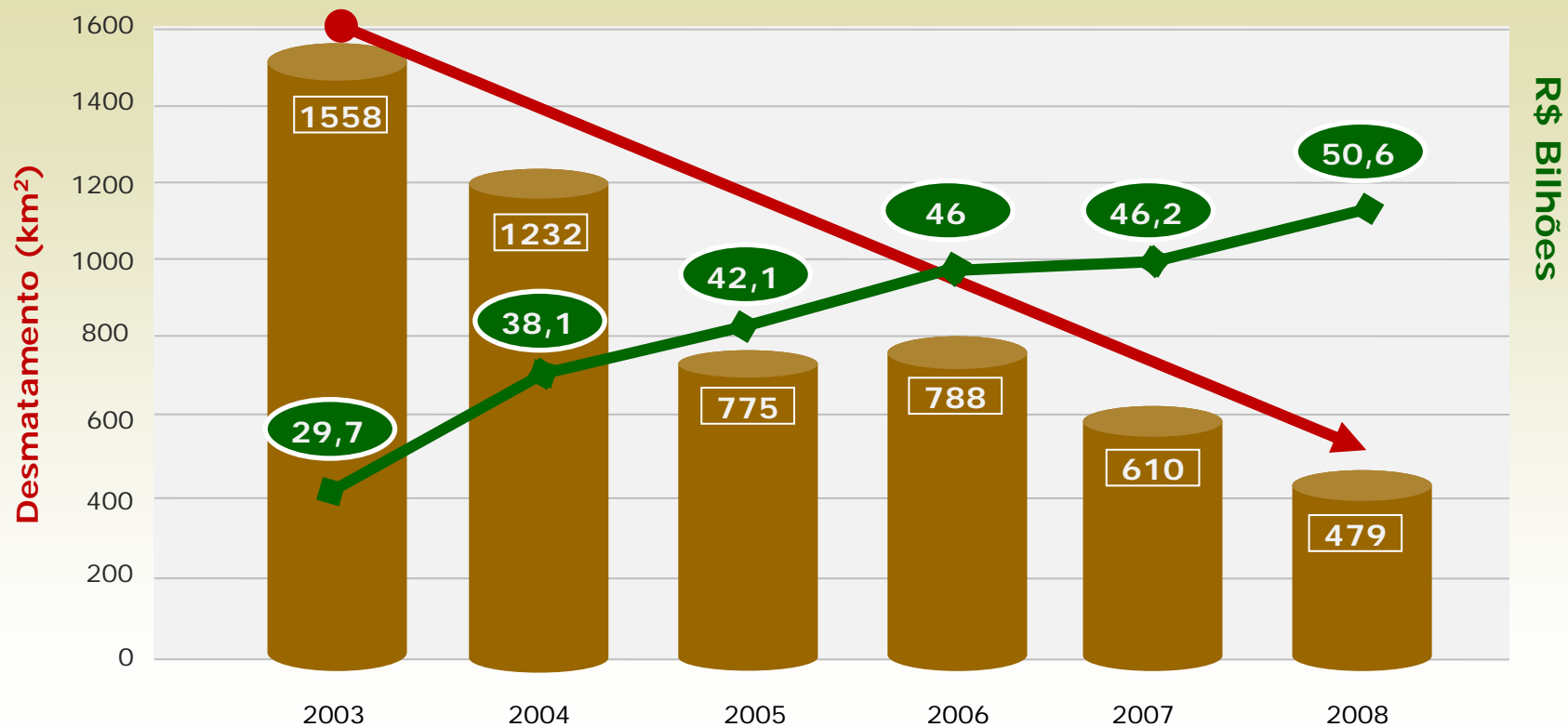

Faturamento



Taxa de Desmatamento

An aerial photograph of a dense tropical forest. The majority of the trees are green, but a single, large tree with vibrant red foliage stands out prominently in the center-right area. The forest appears thick and lush, with varying shades of green and some bare, greyish branches visible. The text is overlaid in the lower-middle section of the image.

**Este é o exemplo
do Amazonas para o mundo**

OBRI GADA!

