

Escola Sesc de Ensino Médio





Mantenedor

O Serviço Social do Comércio, entidade criada em 1946, tem como objetivo proporcionar qualidade de vida e bem-estar aos trabalhadores do comércio, do setor de bens, serviços e de turismo e a seus dependentes.

As atividades do Sesc alcançam cerca de 2,2 mil municípios, por meio das suas 440 unidades fixas e 123 móveis.



História



- 2000 - Dr. Antonio Oliveira Santos: “Incluir jovens brasileiros na sociedade do conhecimento, com ênfase na educação para a vida”
- 2002 - Formação do grupo de trabalho
- 2002 a 2006 - Visitas a escolas do Brasil e do exterior: pesquisa de modelos para o projeto pedagógico

Suffield Academy (CT), The Williston Northampton School (MA), Deerfield Academy (MA), Cuba, Instituto Ivoti-RS, Colégio Militar-DF

- Fevereiro de 2008 - Inauguração da Escola sob a direção da professora Claudia Fadel



Organograma Escola Sesc de Ensino Médio

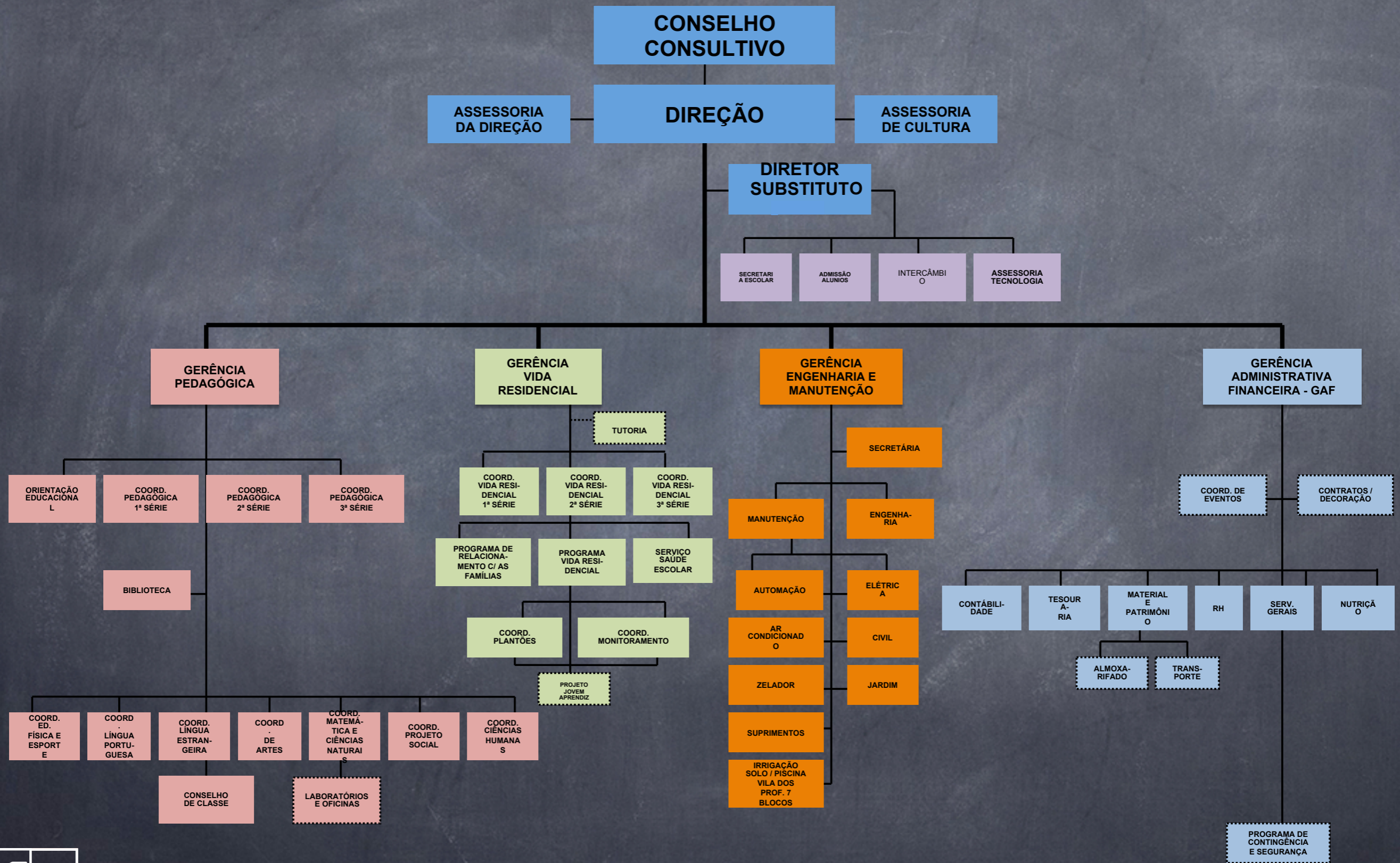

Como se organizam os espaços e os tempos na Escola Sesc



Espaços



Projeto arquitetônico

- Terreno 131 mil m²
- Área construída 59 mil m²



Instalações

- Teatro com 600 lugares
- Biblioteca: acervo 56 mil volumes
- Vila dos professores
- Alojamento dos alunos





Instalações

- Restaurante
- Ateliê de artes
- Sala de teatro
- Complexo esportivo
- Salas de música

Campus sustentável

- Aproveitamento das águas pluviais
- Bancos e pisos em plástico reciclado
- Telhados verdes
- Coleta de lixo seletiva
- Sistema de esgoto a vácuo
- Salas com sensores de presença



Tempos



Quadro de horários

HORÁRIO							
TEMPOS	Hora	segunda	terça	quarta	quinta	sexta	sábado
ATIVIDADES	6:30/7:30	ACORDAR / CAFÉ DA MANHÃ (LIMITE 7:20)					
1º	7:30/8:30						
2º	8:30/9:30						
	9:30/9:45	COLAÇÃO					
3º	9:45/10:45						
4º	10:45/11:45						
5º	11:45/12:45						
	12:45/13:45	ALMOÇO					
6º	13:45/14:45						PROJETO SOCIAL
8º	14:45/15:45						
9º	15:45/16:35	TUTORIA	TUTORIA		TUTORIA	TUTORIA	
	16:35/16:55	LANCHE					
10º	16:55/17:45						
12º	17:45/18:35						
13º	18:35/19:25						
14º	19:25/20:15						

Projeto Pedagógico

- Tempo integral - formação integral
- Excelência acadêmica
- Escola residência
- 15 alunos por turma





Currículo

- Abordagem humanista
- Interdisciplinaridade
- Contextualização dos conteúdos
- Autonomia intelectual - pensamento crítico
- Foco na aprendizagem - aprender a aprender
- Avaliação processual
- Educação para a vida e para o mundo do trabalho: Senac



Oficinas e estudos eletivos

- Esportes
- Artes
- Música
- Línguas
- Xadrez
- Questões atuais da América Latina
- Retórica e Argumentação
- Geopolítica
- África na literatura e no cinema
- O conto contemporâneo
- Jovem ONU
- Biodiesel

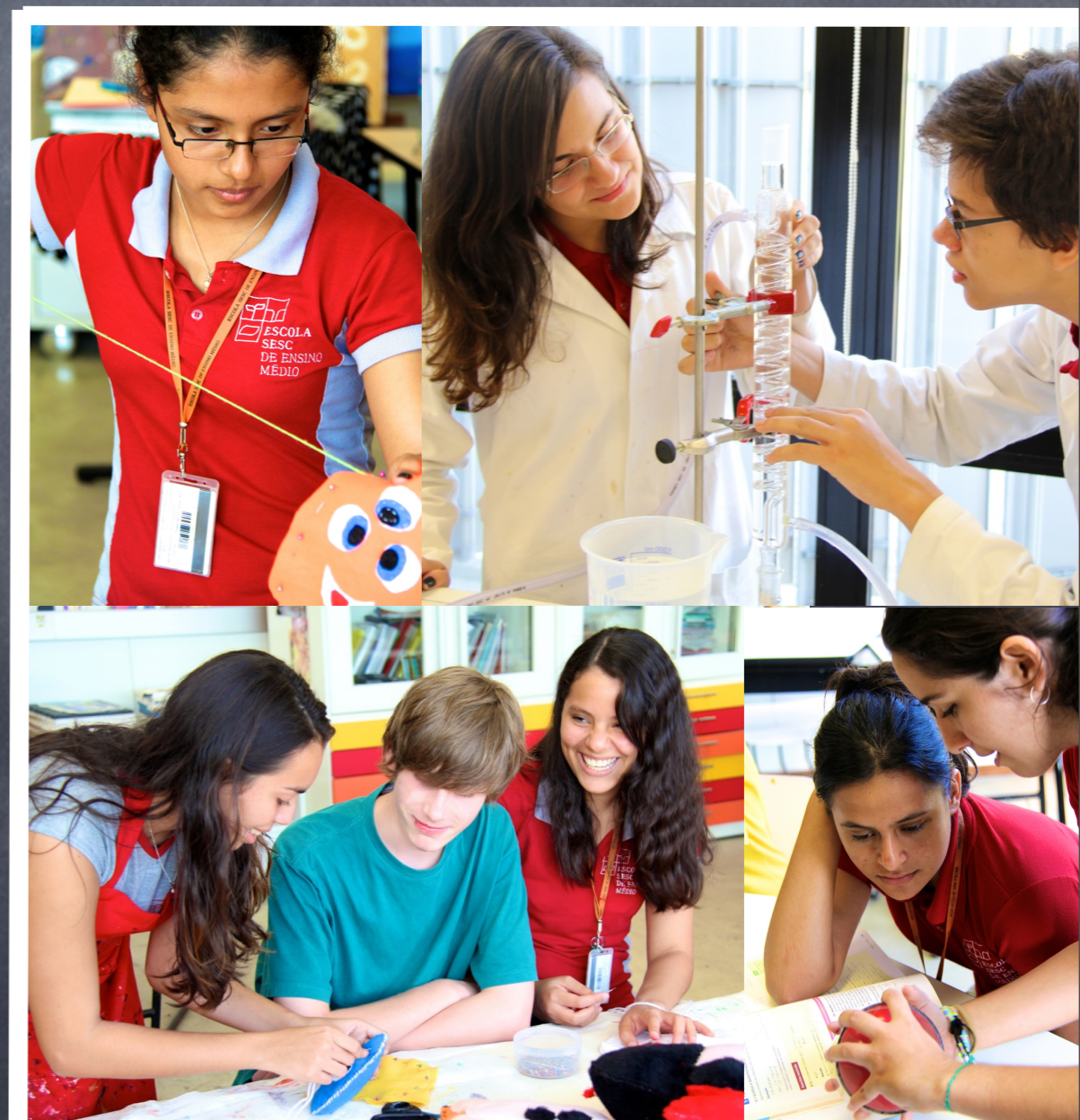

Estudos de Campo

Petrópolis (RJ)



São Paulo (SP)



Pantanal (MT)



Ouro Preto (MG)



Região dos Lagos (RJ)



Projetos Sociais

Liderança servidora (Espaço Cultural Escola Sesc)

- Brechó Cabide Moda Sustentável
- Orquestra Jatobá
- Circo - Grafite - Laboratório de DJ
- Monitoria acadêmica
- Escolas públicas





quinta-feira, 8 de novembro de 12

Educação e Cultura

- FesCriP - Festival de Criação Publicitária
- Literópolis - Festa Literária
- Mostra Jatobá - Mostra de documentários
- DanSER - Festival de dança
- Palco Giratório - Mostra teatral
- Encontro das Artes - Produto das oficinas

Tecnologia

- Projetores multimídia nas salas de aula
- Um notebook por aluno
- Campus wireless 
- Lousa eletrônica

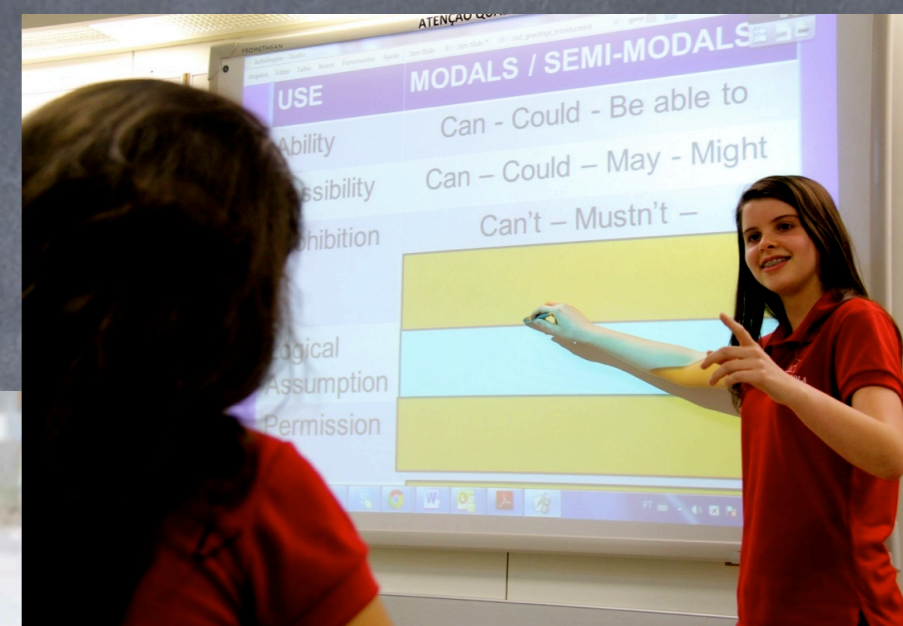

Gestão do tempo docente

- Dedicção exclusiva - Professores RD e RA
- Planejamento inter e transdisciplinar
- Remuneração compatível
- Tutoria
- Final de semana
- Formação continuada

Expressão dos resultados

ENEM 2010
 23º lugar no país
 10º lugar na cidade do Rio
 de Janeiro

APROVAÇÕES	2010	2011	2012
Alunos concluintes	168	156	158
Prestaram vestibulares	166	156	-
Pontuação no ENEM	714,96		-
Universidades Públicas	82%	81%	-
Públicas e Particulares	94%	95%	-
Aprovação em mais de uma Universidade		63%	-

ENEM 2011 Médias (fonte INEP)
 Códigos e Linguagens 641,01
 Matemática 743,14
 Ciências Humanas 625,63
 Ciências da Natureza 628,73
 Redação 758,21

Premiações

- Prêmio Darcy Ribeiro
- Maratona Escolar Joaquim Nabuco
- Olimpíada de História do Brasil
- Olimpíada Brasileira de Astronomia e Astronáutica
- Etapa Nacional First® Lego® League
- Intercolegial de esportes
- Festival Literatura em Vídeo
- Prêmio Questão de Crítica



quinta-feira, 8 de novembro de 12

Processo admissional de alunos 2013

- Representação de todos os estados da federação e do DF
- Gratuidade: Material didático, uniforme, atendimento médico e odontológico

Regional	159 Vagas
AC	3
AP	3
RO	3
RR	3
TO	3
AL	4
MA	4
PB	4
PI	4
RN	4
SE	4
AM	6
CE	6
ES	6
GO	6
MS	6
MT	6
PA	6
PE	6
DF	6
BA	8
SC	8
MG	10
PR	10
RJ	10
RS	10
SP	10

Inscrições

2013

INSCRIÇÕES EFETIVADAS

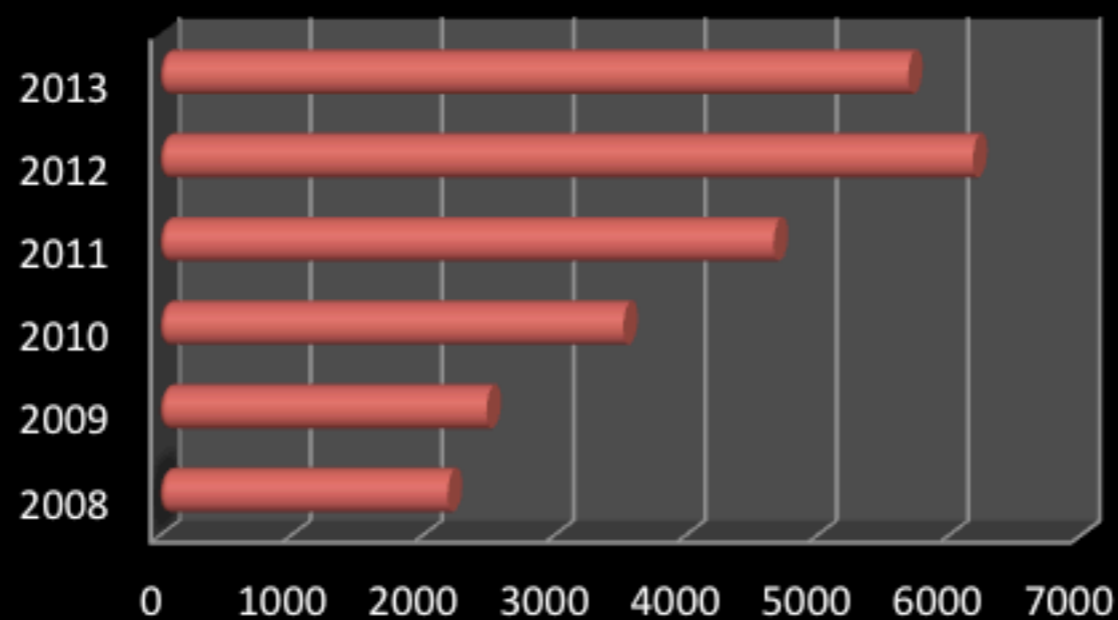

	2008	2009	2010	2011	2012	2013
■ número de inscrições	2204	2500	3539	4682	6197	5705

ESTADO	VALIDADOS
AC	41
AL	160
AM	157
AP	232
BA	123
CE	179
DF	74
ES	97
GO	210
MA	169
MG	350
MS	93
MT	148
PA	101
PB	58
PE	132
PI	149
PR	244
RJ	1961
RN	155
RO	112
RR	59
RS	292
SC	164
SE	55
SP	92
TO	98
TOTAL	5705

Escola Sesc no mundo



Workshop Internacional “A Terra está inquieta” (Rio +20) 18, 19 e 20 de Junho





Parceria com as escolas públicas do entorno



Programa de Intercâmbio

- Community School
- Riverstone International School
- Deerfield Academy
- Lafayette College
- Columbia University



Escola Aberta

Registra e compartilha, com as comunidades interna e externa, as experiências acadêmicas e os projetos desenvolvidos ao longo do ano letivo.



ESCOLA SESC
DE ENSINO MÉDIO APRESENTA

de 14 a 19 de novembro

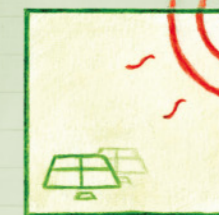

**ESCOLA ABERTA
2012**
Energia sustentável
para todos

ENCONTRO DE GRÊMIOS ESTUDANTIS • ORQUESTRA JATOBÁ • JOVEM ONU
JOGOS ESPORTIVOS • LITERÓPOLIS • EXIBIÇÕES FESCRIP • APRESENTAÇÃO MUSICAL • TEATRO
MOSTRA DE ARTES VISUAIS • PUBLIC SPEAKING COMPETITION • SPELLING BEE • DELETRANDO • EXIBIÇÕES DA MOSTRA JATOBÁ
ENCONTRO DE INICIAÇÃO CIENTÍFICA • WORKSHOP DE ORIENTAÇÃO PROFISSIONAL
PROGRAMA DE LIDERANÇA SERVIDORA • MOSTRA DE TRABALHOS DE ESCOLAS PÚBLICAS E PRIVADAS

14/11 Quarta-feira
13h45 | ABERTURA ESCOLA ABERTA
Abertura de exposições (artes visuais e fotografia)
15h-18h | Encontro de Iniciação Científica
19h30-21h | Documentário Pantanal

15/11 Quinta-feira
9h-12h | Public Speaking Competition,
Spelling Bee e Deletrando
14h-18h | JOVEM ONU
19h30-21h | Mostra de Vídeos Jatobá

16/11 Sexta-feira
9h-14h | Workshop orientação profissional
9h-12h30 | JOVEM ONU
14h-18h | JOVEM ONU
14h30 | Encontro dos Grêmios
19h30-21h | Fescrip – Festival de Criação
Publicitária

17/11 Sábado
9h-12h30 | JOVEM ONU
14h-18h | JOVEM ONU
14 às 18h | Programa de Liderança Servidora
19h30-21h30 | Projeto Bandas

18/11 Domingo
9h-12h | Jogos Esportivos JEESEM
13h-17h | Jogos Esportivos JEESEM
19h30 | Música Popular Brasileira

19/11 Segunda-feira
9 às 18h | Literópolis – Festa Literária
Lançamento do Almanaque Pantanal
Encerramento com Orquestra Jatobá

O EVENTO SERÁ FILMADO

ESCOLA SESC
DE ENSINO MÉDIO

Sesc