



**Presidência da República  
Secretaria de Portos**

# **INVESTIMENTOS EM INFRAESTRUTURA DE TURISMO NOS PORTOS**

**Eng. Antonio Maurício Ferreira Netto  
Diretor de Revitalização e Modernização Portuária**

Brasília, 23 de março de 2011

# AGENDA

**1- A SECRETARIA DE PORTOS**

**2- SISTEMA PORTUÁRIO NACIONAL**

**3- INVESTIMENTOS PORTUÁRIOS**

**4- TURISMO MARÍTIMO**

**SEP**





# ANTECEDENTE HISTÓRICO RECENTE DA GESTÃO PORTUÁRIA

## Ministério dos Transportes

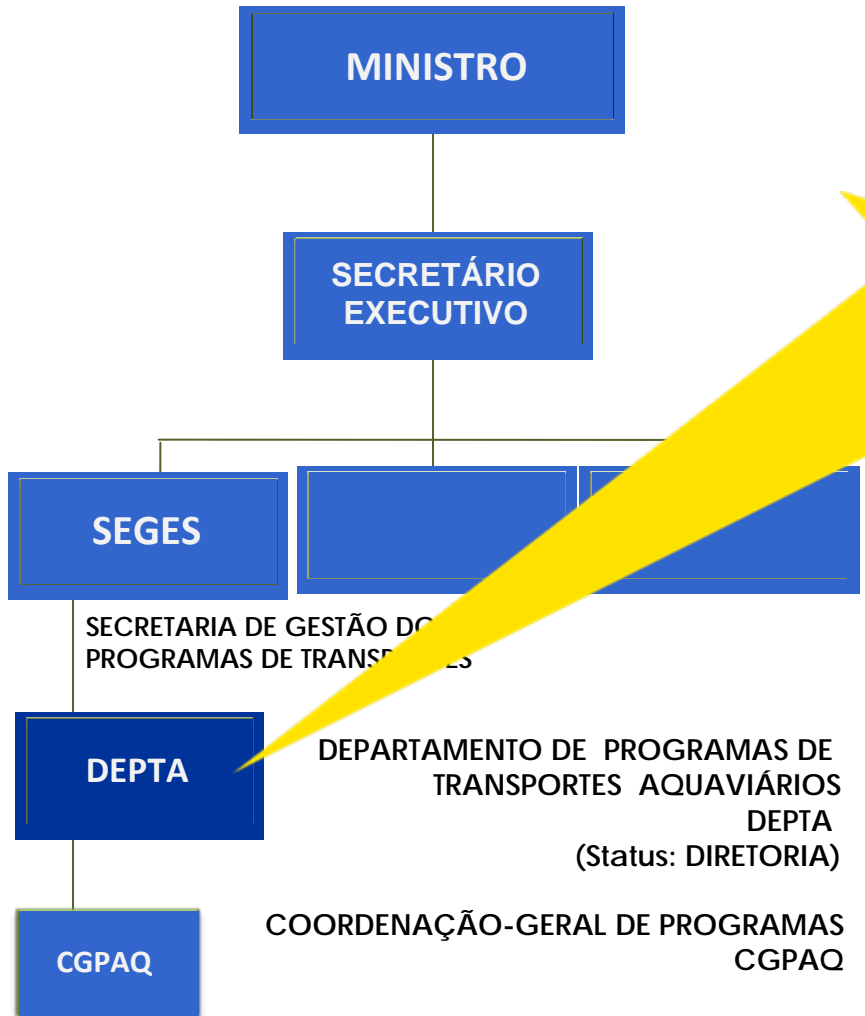

*Lei nº. 11.518, de 5 de setembro de 2007*



### RECONHECIMENTO DA IMPORTÂNCIA DO SETOR PORTUÁRIO

**SEP**



# Investimentos Portuários | Geral

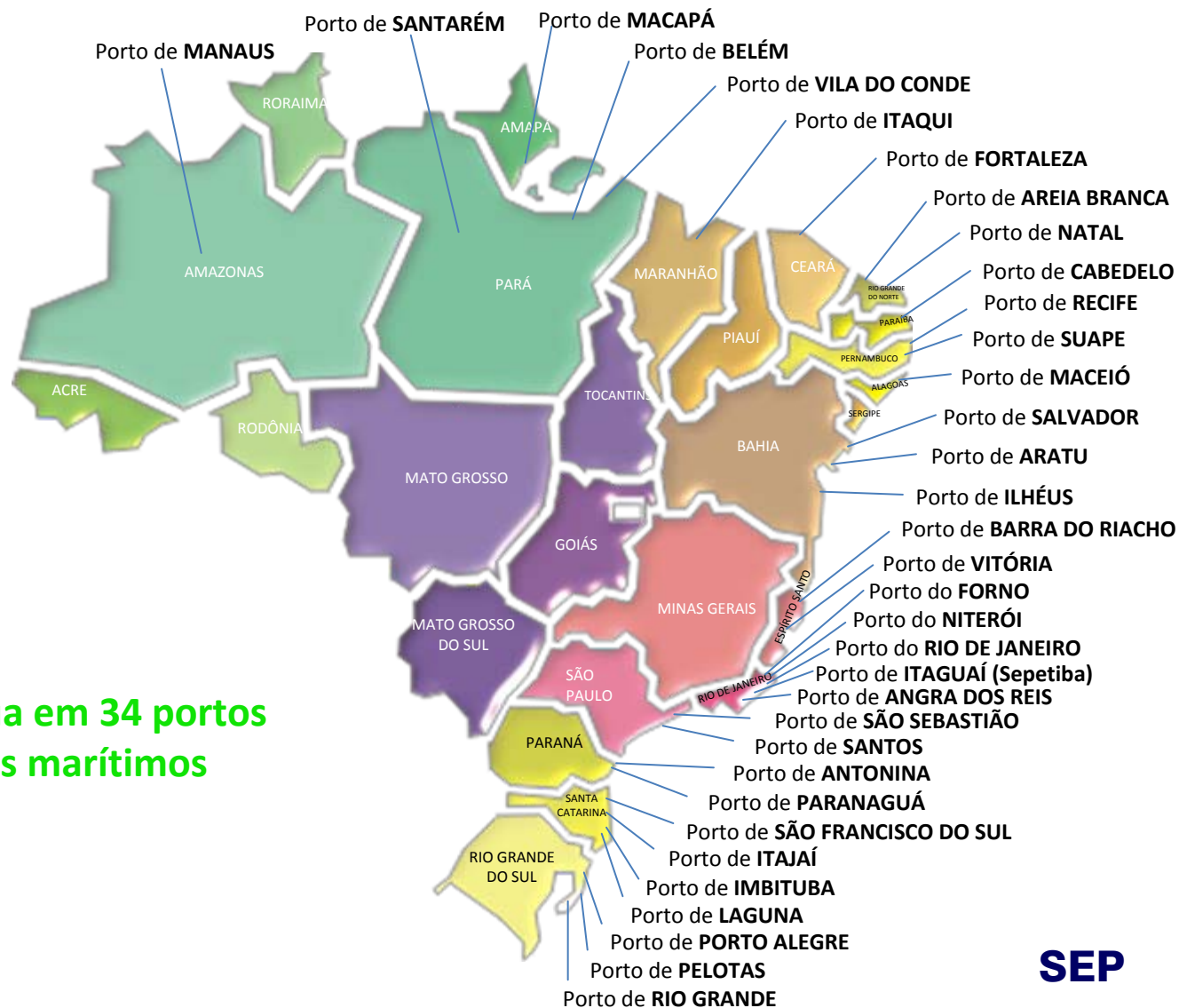

**SEP atua em 34 portos públicos marítimos**

**SEP**



# Investimentos Portuários | Geral

## Investimentos SEP

Investimentos em melhorias de infraestrutura portuária

- operações de cargas
- operações de turismo, cujo principal foco atualmente é no desenvolvimento dos projetos para a COPA 2014

Investimentos de melhorias institucionais (inteligência logística)

- Planejamento estratégico e gestão operacional
- Procedimentos de liberação de carga, gestão ambiental e de saúde nos portos

**SEP**



# Investimentos Portuários

## Investimentos Privados

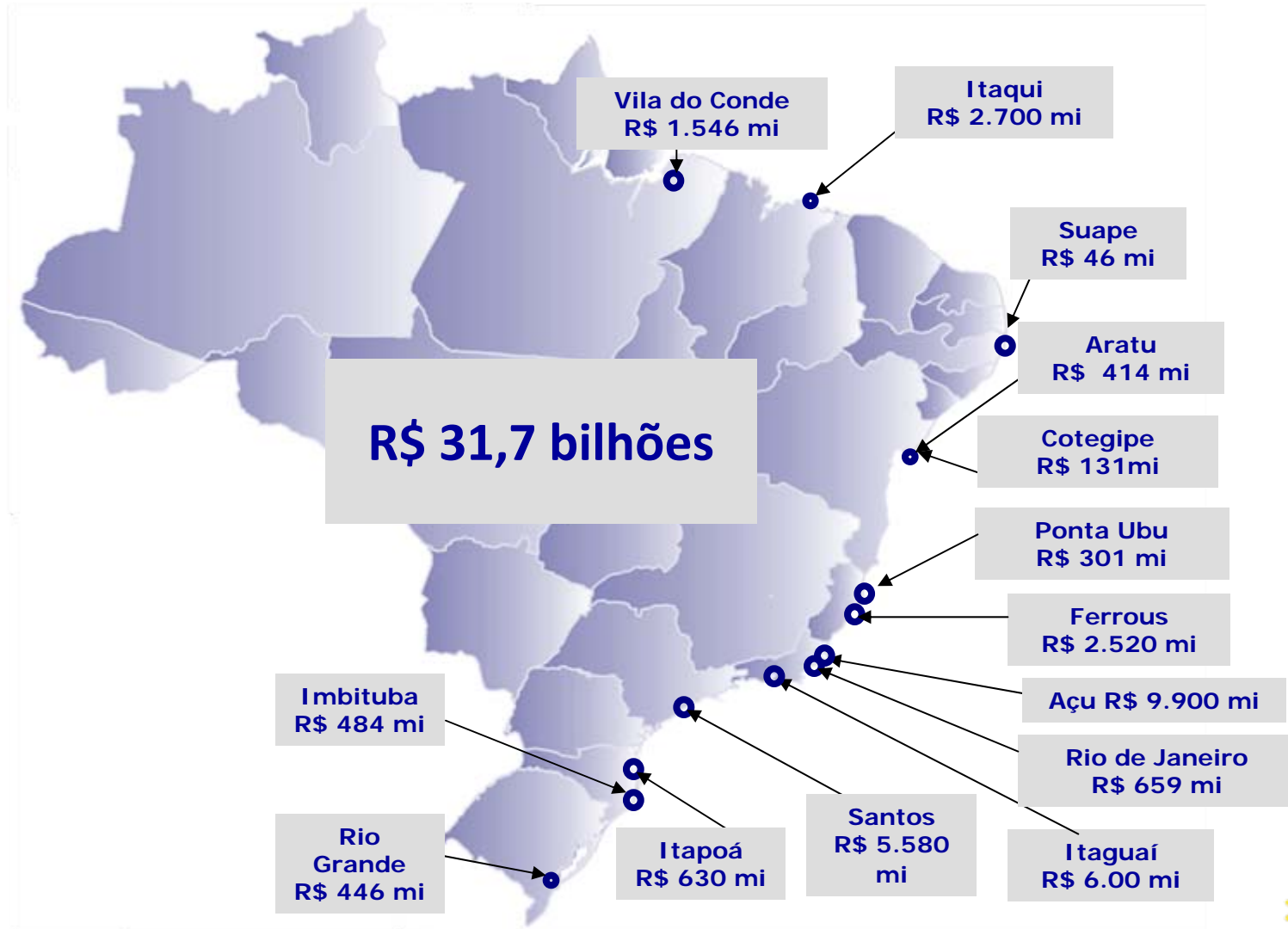

# Investimentos Portuários | Geral

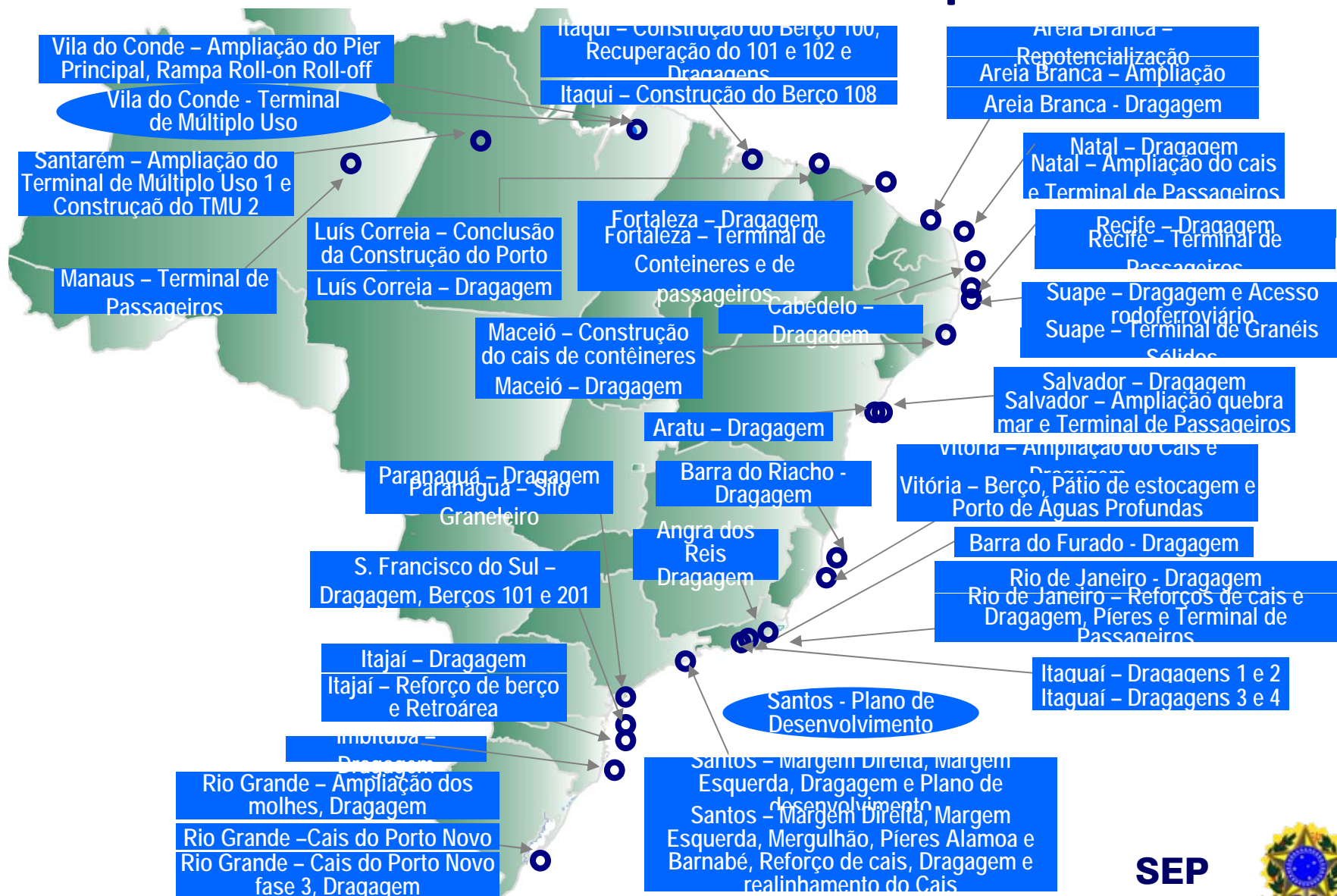

# Investimentos Portuários | Geral

## Programa Nacional de Dragagem

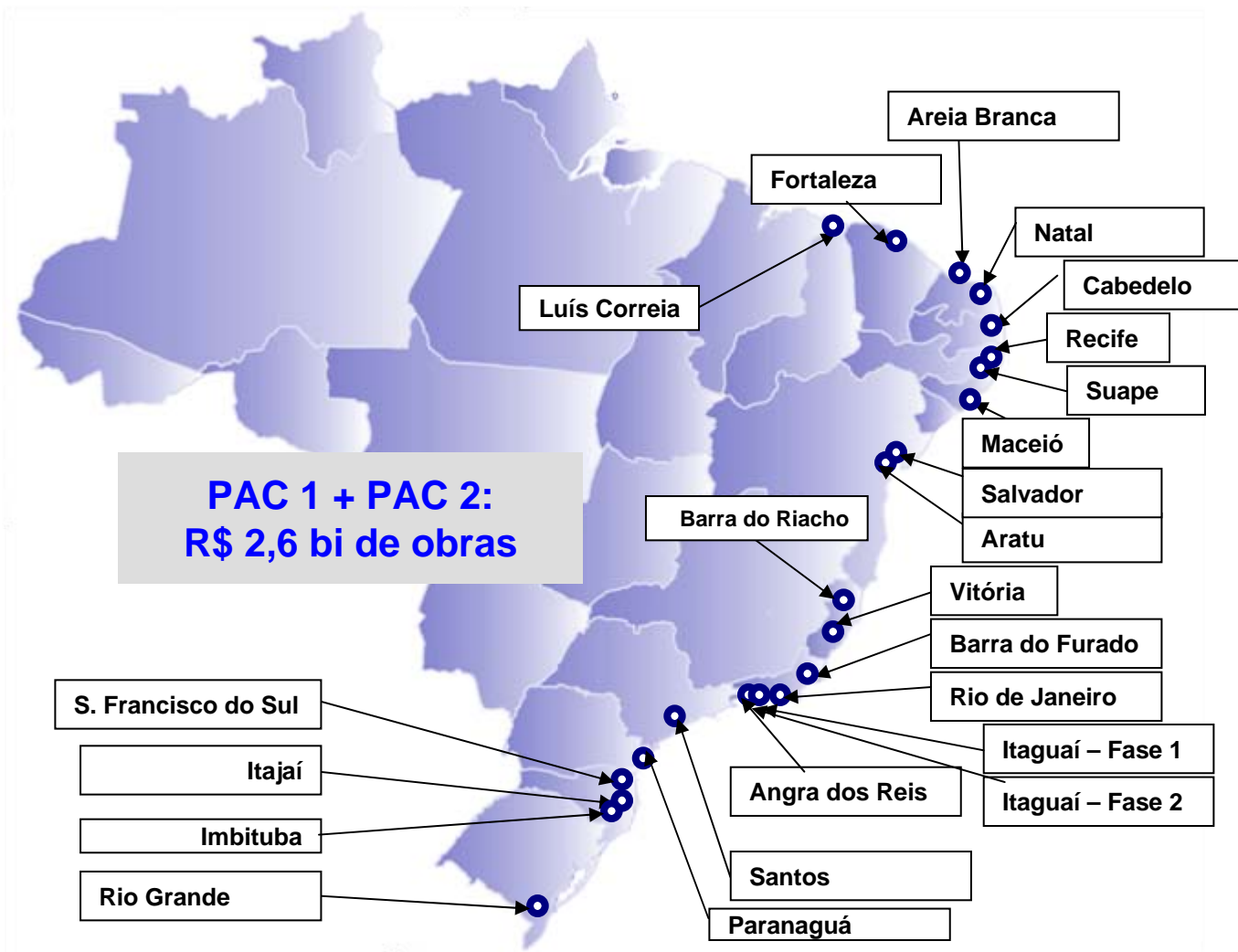



# Investimentos Portuários | Geral

## Programa Nacional de Dragagem

- Nova regulamentação dos serviços de dragagem:
  - - Por resultados
  - - 6 anos
  - - Participação de empresas estrangeiras
- 29 obras em 22 portos
- 6 obras concluídas até 2010
- 9 obras a serem concluídas em 2011
- 8 obras em andamento
- 4 obras a iniciar e 2010
- 14 obras em ação preparatória



# Investimentos Portuários | Geral

## Investimentos Públicos PAC 2

Tipo de Investimento	Valores no PAC 2 (R\$ milhões)
Dragagem e Derrocamento	967
Outras Infraestruturas Portuárias (reforços de cais e pieres, construção de terminais de cargas, recuperação ou construção de molhes, etc.)	2.599
Inteligência Logística	409
Terminal de Passageiros (COPA)	741
<b>Total</b>	<b>4.716</b>



# Setor de Turismo Marítimo

**SEP**



# Investimentos Portuários | Turismo

Secretaria de Planejamento e  
Desenvolvimento Portuário



SEP



# Investimentos Portuários | Turismo

## Importância do Setor de Turismo Marítimo para o Desenvolvimento Regional

Geração de Renda : O setor gerou cerca de **40.000 empregos diretos e indiretos** na última temporada fechada (2009/2010)

Os cruzeiros despertam o interesse por investimentos nos destinos que atendem e funcionam como catalisadores de uma extensa rede de serviços locais que envolvem transporte, hospedagem, alimentação, roteiros guiados e outros



# Investimentos Portuários | Turismo

## Desenvolvimento do Setor de Turismo Marítimo

Nº de passageiros

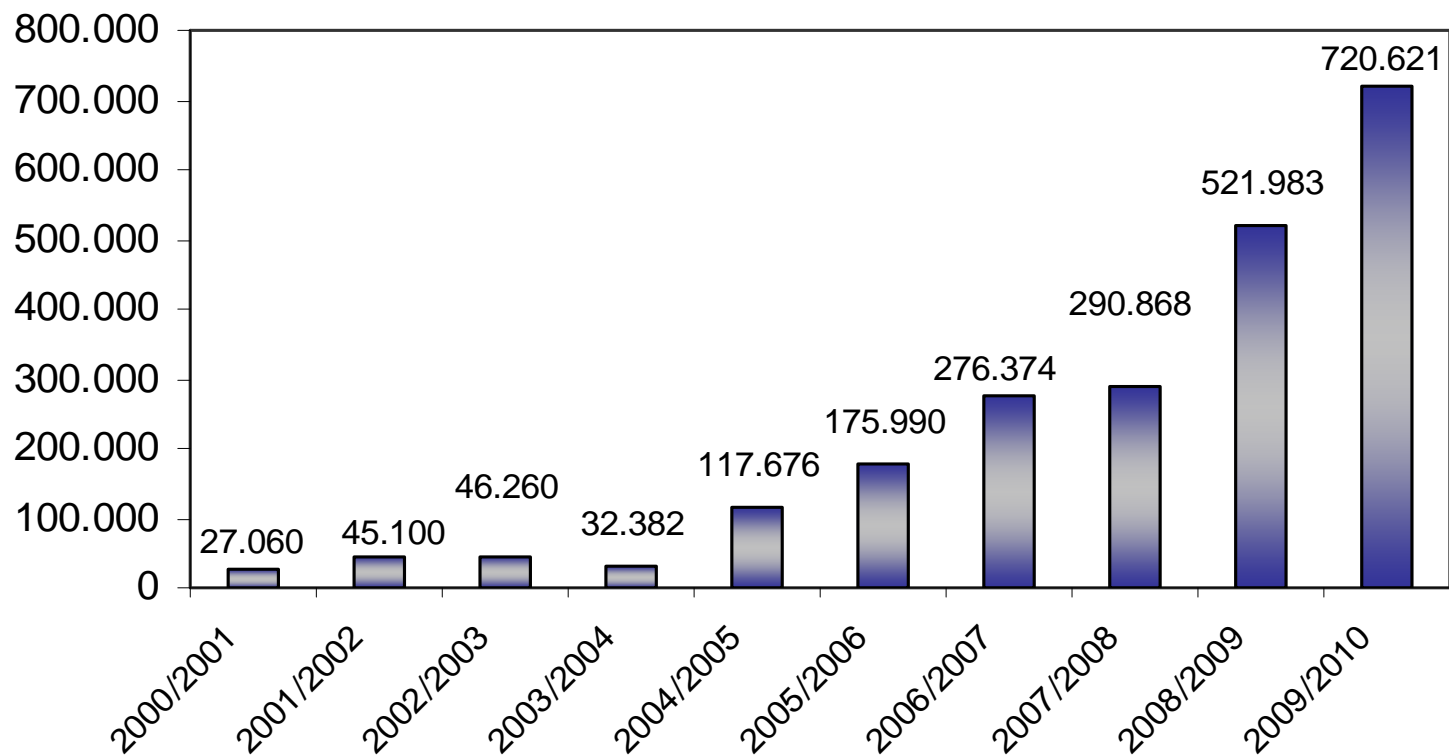

Fonte: ABREMAR

SEP



# Investimentos Portuários | Turismo



**SEP**



# **Investimentos Portuários | Turismo**

## **Desenvolvimento do Setor de Turismo Marítimo**

### **Objetivo dos Investimentos**

**Atendimento adequado ao embarque e desembarque de passageiros e tripulantes e atracação de navios com segurança e eficiência atendendo as ações de vigilância sanitária (Anvisa e Vigiagro), alfândega (Receita Federal) e segurança (Polícia Federal e Autoridade Marítima)**

### **Metas**

**Oferecer leitos em navios de cruzeiro para a COPA 2014 e deixar como legado estrutura para atender à demanda crescente do setor de turismo marítimo.**

### **Critérios de seleção**

**Porto localizado próximo à cidade-sede da COPA 2014 e incluído no Programa Nacional de Dragagem - PND/PAC (dragagem de aprofundamento).**

**SEP**





# Investimentos Portuários | Turismo

	Porto	Valor aprovado PAC R\$ milhões
1	Rio de Janeiro – RJ	314,0
2	Santos – SP	119,9
3	Recife – PE	21,8
4	Natal – RN	53,7
5	Mucuripe – CE	105,9
6	Salvador – BA	36,0
7	Manaus – AM	89,4
TOTAL		740,7



# Investimentos Portuários | Turismo

Investimentos em Terminal de Passageiros e/ou Infraestrutura marítima e terrestre nos portos para a COPA 2014

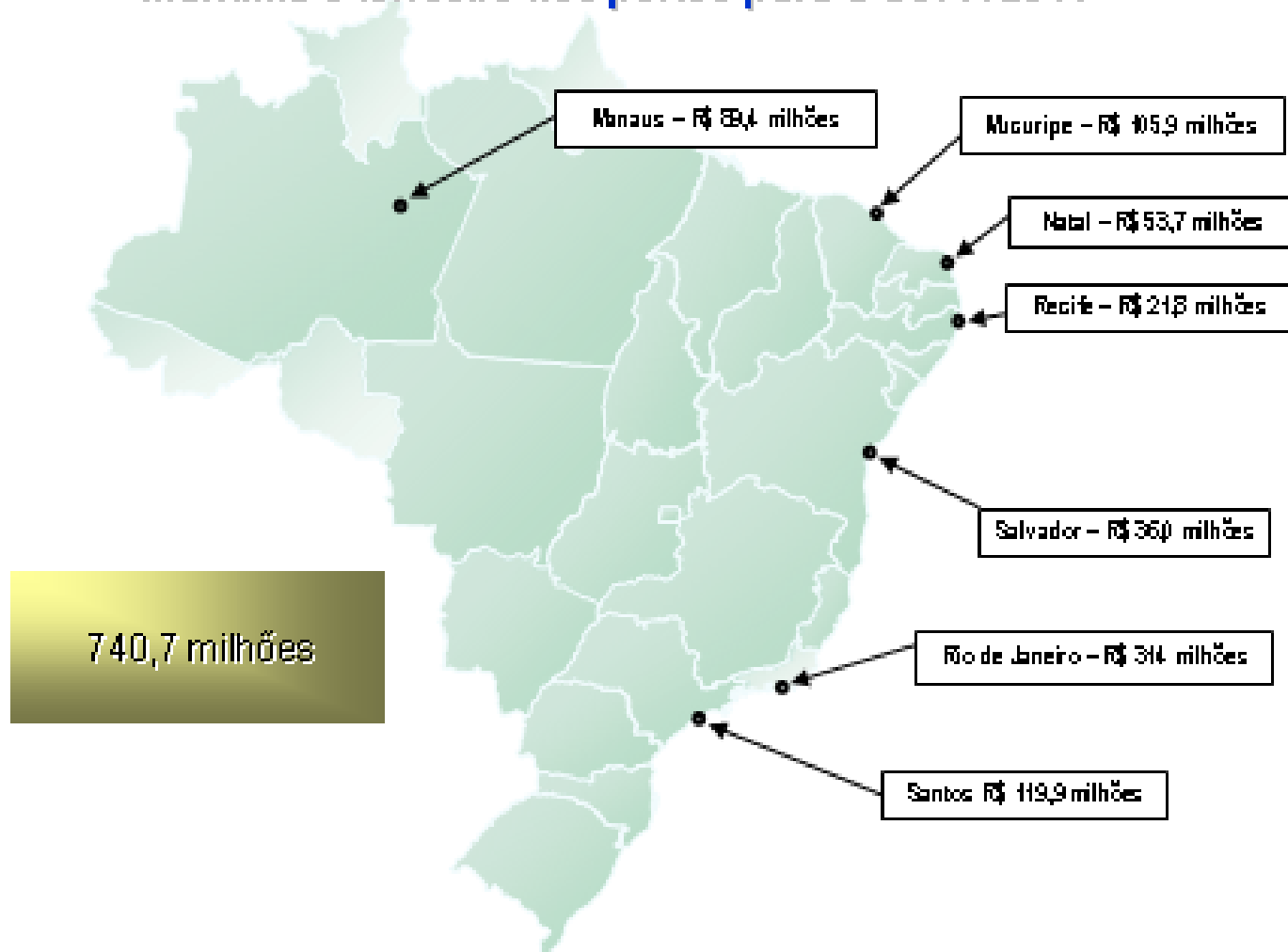

# COPA – 2014

Porto do Rio de Janeiro – RJ



SEP



# COPA – 2014

Porto do Rio de Janeiro – RJ

## DESCRIÇÃO DO PROJETO:

- Implantação de piers em formato de Y (350x30m; 400x30m e 400x30m , oferecendo 6 berços exclusivos para navios de passageiros.
- META: Oferecer leitos em navios de cruzeiro para a COPA 2014 e atender à demanda do turismo marítimo.
- DATA PREVISTA PARA INÍCIO/CONCLUSÃO DE OBRA: 10/05/2011 e 09/03/2014
- INVESTIMENTO PREVISTO: R\$ 314 milhões (em revisão – R\$ 322,00 milhões)
- Projeto Básico: Recursos CDRJ;
- Projeto Executivo/Licenciamento/Obra/Gerenciamento Ambiental/Fiscalização – Recursos PUC (a partir de 2010)
- EXECUTOR: CDRJ

SEP



# COPA – 2014

Porto de Santos - SP

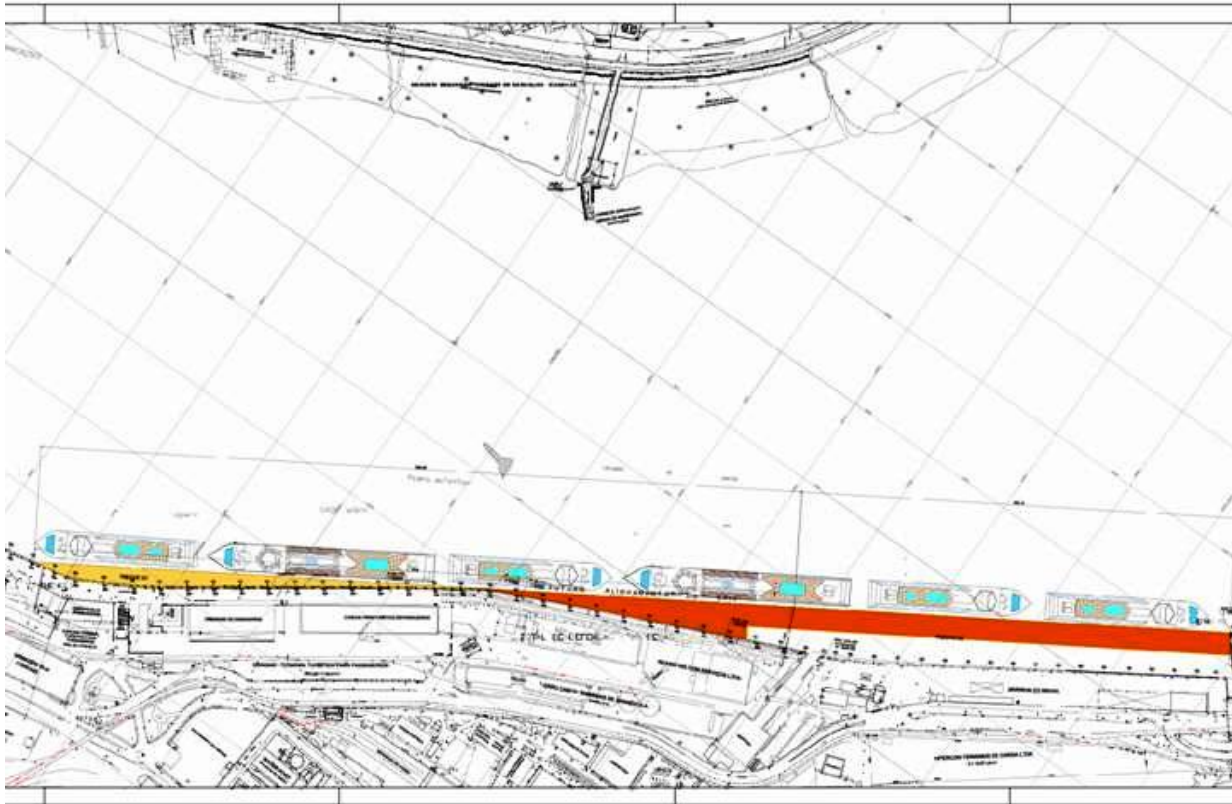

SEP



# **COPA – 2014**

**Porto de Santos - SP**

## **DESCRIÇÃO DO PROJETO:**

- **1 – Realinhamento de 1320m do Cais de Outeirinhos para atracação de navios de cruzeiros no período de temporada;**
- **2 – Implantação de via interna de acesso ao terminal, para uso prioritário nas temporadas de cruzeiros.**
  
- **META: Oferecer leitos em navios de cruzeiro para a COPA 2014 e atender à demanda do turismo marítimo.**
  
- **DATA PREVISTA PARA INÍCIO/CONCLUSÃO DE OBRA: 08/11/2011 e 31/12/2013**
  
- **INVESTIMENTO PREVISTO: R\$ 119 milhões (em revisão – R\$ 410 milhões)**
- **Projetos Executivos e EVTEA – Doação CONCAIS**
  
- **EXECUTOR: CODESP**

**SEP**



# COPA – 2014

Porto de Recife – PE



SEP



# **COPA – 2014**

## **Porto de Recife – PE**

- **DESCRIÇÃO DO PROJETO:**
- **Terminal Marítimo de Passageiros – Adaptação do Armazém 7 e construção de Anexo “Sala Pernambuco; Pavimentação / Urbanização do entorno do TMP e implantação de Estacionamento na área Portuária.**
- **META: Oferecer leitos em navios de cruzeiro para a COPA 2014 e atender à demanda do turismo marítimo.**
- **DATA PREVISÃO PARA INÍCIO/CONCLUSÃO DE OBRA: 30/08/2011 e 31/12/2012**
- **INVESTIMENTO PREVISTO: R\$ 21,8 milhões**
- **Projeto Executivo: Porto do Recife**
- **Obra – Recursos: Min,Turismo e Gov. Estado (2009/2010) e Fiscal / SEP (a partir de 2011)**
- **EXECUTOR: Porto do Recife por meio de convênio com a SEP/PR**

**SEP**





# COPA – 2014

Porto de Natal – RN



SEP



# **COPA – 2014**

## **Porto de Natal – RN**

### **DESCRIÇÃO DO PROJETO:**

- **1 - Terminal Marítimo de Passageiros (TMP): adaptação de Galpão e Antigo Frigorífico;**
- **2 – Ampliação de cais do berço 1 de 209m para 239m (em frente ao futuro Terminal);**
- **3 - Pavimentação e urbanização de área portuária em torno do terminal.**
  
- **META: Oferecer leitos em navios de cruzeiro para a COPA 2014 e atender à demanda do turismo marítimo.**
  
- **DATA PREVISTA PARA INÍCIO/CONCLUSÃO DE OBRA, CONFORME NOVA PROPOSTA: 01/11/2011 e 31/01/2013**
  
- **INVESTIMENTO PREVISTO: R\$ 53,7 (em revisão 70,0 milhões)**
- **Projeto básico : ABREMAR**
- **EVTEA e Licenciamento – CODERN**
  
- **EXECUTOR: CODERN**



# COPA – 2014

## Porto de Mucuripe/Fortaleza – CE



# **COPA – 2014**

## **Porto de Mucuripe/Fortaleza – CE**

### **DESCRIÇÃO DO PROJETO:**

- **1 - Implantação de Terminal Marítimo de Passageiros;**
- **2 – Construção de cais para 1 berço para múltiplo uso;**
- **3 – Pavimentação e urbanização de via interna de acesso e estacionamento;**
  
- **DATA PREVISTA PARA INÍCIO/CONCLUSÃO DE OBRA:  
15/01/2012 e 31/10/2013**
  
- **INVESTIMENTO PREVISTO: de R\$ 105,9 (em revisão - R\$ 181,5 milhões)**
  
- **EXECUTOR: CDC**



# COPA – 2014

Porto de Mucuripe/Fortaleza – CE



SEP



# COPA – 2014

## Porto de Salvador - BA



SEP



# **COPA – 2014**

## **Porto de Salvador - BA**

### **DESCRIÇÃO DO PROJETO:**

- **Adaptação do Armazém 2 para Terminal Marítimo de Passageiros e urbanização de área portuária.**
- **DATA PREVISTA PARA INÍCIO/CONCLUSÃO DE OBRA: 10/12/2011 e 09/05/2013**
- **INVESTIMENTO PREVISTO: R\$ 36.0 milhões**
- **Projeto Executivo: CODEBA e Governo do Estado;**
- **EXECUTOR: CODEBA**



# COPA – 2014

## Porto de Manaus - AM

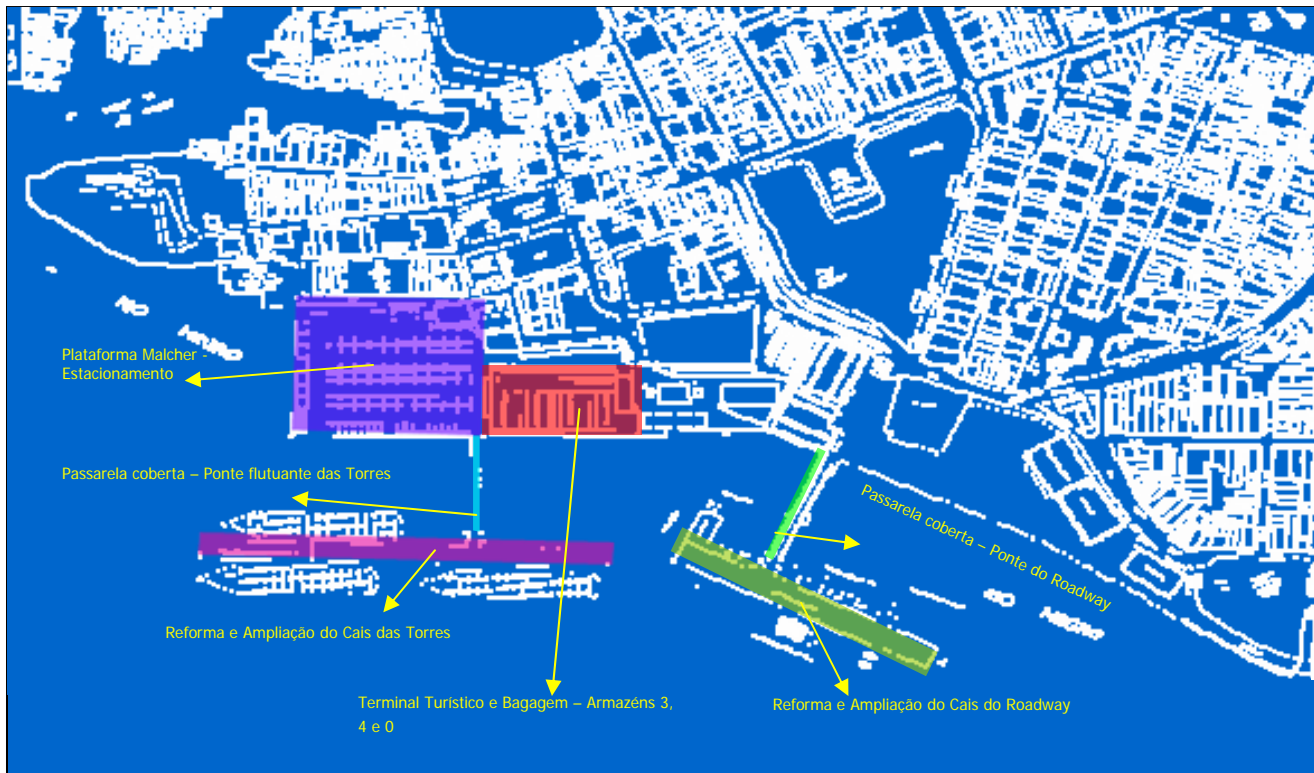



# **COPA – 2014**

## **Porto de Manaus - AM**

### **DESCRIÇÃO DO PROJETO:**

- **1 – Adaptação dos Armazéns 3 e 4 para Terminal de Passageiros de Cruzeiros; e no Armazém 0 para Terminal de Bagagens; 2 – Melhoria na conexão (ponte) entre o terminal e o Cais flutuante das Torres; ampliação de 200m nos cais flutuantes (Torres e Roadway); e implantação de cabeços ao longo do paredão do porto; 3 – Adaptação e urbanização do pátio de contêineres para estacionamento interno.**
- **DATA PREVISTA PARA INÍCIO/CONCLUSÃO DE OBRA, CONFORME NOVA PROPOSTA: 10/01/2013 e 30/03/2014**
- **INVESTIMENTO PREVISTO: R\$ 89,4 milhões**
- **Projeto / Licenciamento / Obra – Recursos fiscais SEP (a partir de 2011)**
- **EXECUTOR: SNPH ou MT ou Arrendatário**

**SEP**





**Presidência da República  
Secretaria de Portos**

**[www.portosdobrasil.gov.br](http://www.portosdobrasil.gov.br)**