



MANAUS

A C O P A D A A M A Z Ô N I A



COPA 2014

**Desafios e Oportunidades para
o Estado do Amazonas**

Introdução ao Amazonas



MANAUS
A COPA DA AMAZÔNIA



Estado do Amazonas

- 🍃 Quase 5 vezes o tamanho da Alemanha
- 🍃 8ª maior cidade Brasileira
- 🍃 4ª maior renda per capita
- 🍃 7º maior PIB do Brasil
- 🍃 6ª cidade em geração de empregos

Modelo de Desenvolvimento Sustentável

- 🍃 Pólo Industrial de Manaus
- 🍃 Zona Franca Verde
- 🍃 Lei de Mudanças Climáticas
- 🍃 98% de Vegetação Intacta
- 🍃 No período da Copa, teremos clima quente e poucas chuvas

Frentes de Trabalho

PROJETOS DA COPA DO MUNDO - MANAUS

Projeto 1: Estádio	Projeto 14: Eventos da FIFA
Projeto 2: Entorno do Estádio	Projeto 15: Proteção e Segurança
Projeto 3: Transporte e infra-estrutura	Projeto 16: Justiça, Leis e Protocolos
Projeto 4: Centros de Treinamentos	Projeto 17: Voluntariado
Projeto 5: Parque de Eventos “Fan Parks”	Projeto 18: Sustentabilidade
Projeto 6: Infra-estrutura suporte/ utilidades.	Projeto 19: Gerenciamento de Gastos
Projeto 7: ICT	Projeto 20: Fechamento de Negócios
Projeto 8: Acomodação (hotelaria)	Projeto 21: Portos e Mercadorias
Projeto 9: Turismo	Projeto 22: Suprimentos
Projeto 10: Comunicação, Marketing e Notícias	Projeto 23: Comunicação e Cultura
Projeto 11: Melhorias no visual da cidade	Projeto 24: Legados
Projeto 12: Saúde Pública	Projeto 25: Coordenação do LOC
Projeto 13: Gerenciamento de Desastres	Projeto 26: World Cup Finance

Projeto Básico de Arquitetura e Engenharia



Estádio Vivaldo Lima - Vivaldão

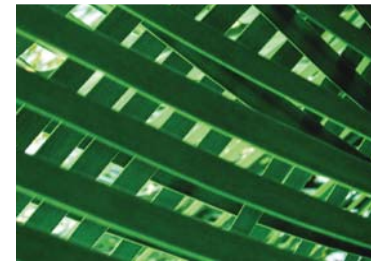
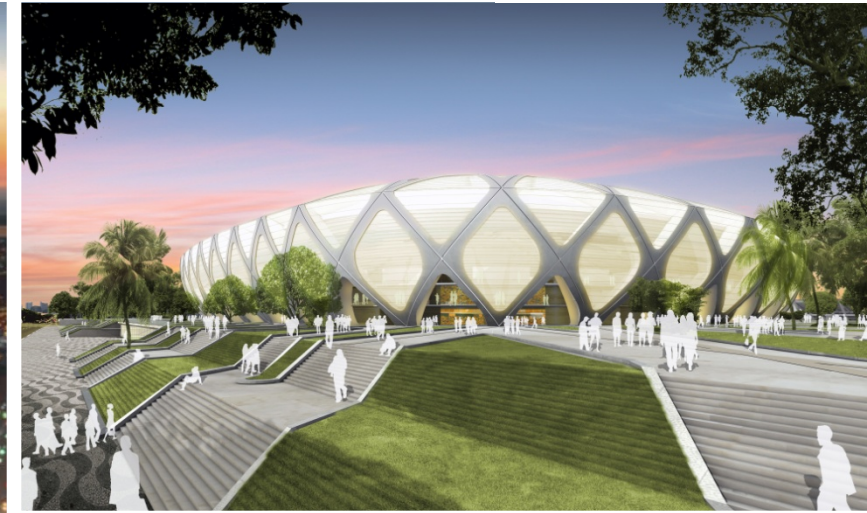



Estádio Vivaldo Lima e Entorno

Estacionamento

**Ginásio /
Media Center**



**Centro de
Convenções /
Recepção VIP**

**Hospital
Hemoam**

**Vila
Olímpica**

Sambódromo

Capacidade Hoteleira

- 146 estabelecimentos cadastrados na cidade de Manaus e municípios vizinhos
- Totalidade de 6099 unidades habitacionais

Hotéis presentes na cidade

A cidade de Manaus já possui grandes bandeiras de hotéis:

- 2 Tropical Hotel
- 1 Mercure
- 1 Novotel
- 1 IBIS
- 1 Comfort Inn
- 1 Sleep Inn
- 1 Holiday Inn
- 15 Cruzeiros por ano

Hotéis sendo construídos

Grandes bandeiras com mais de 100 leitos:

- 2 Blue Tree
- 2 Holiday Inn
- 1 Formula 1
- 1 Quality Inn
- 1 Mercure
- 1 Novotel



PricewaterhouseCoopers

- VLT: Veículo Leve sobre Trilhos
- Monotrilho

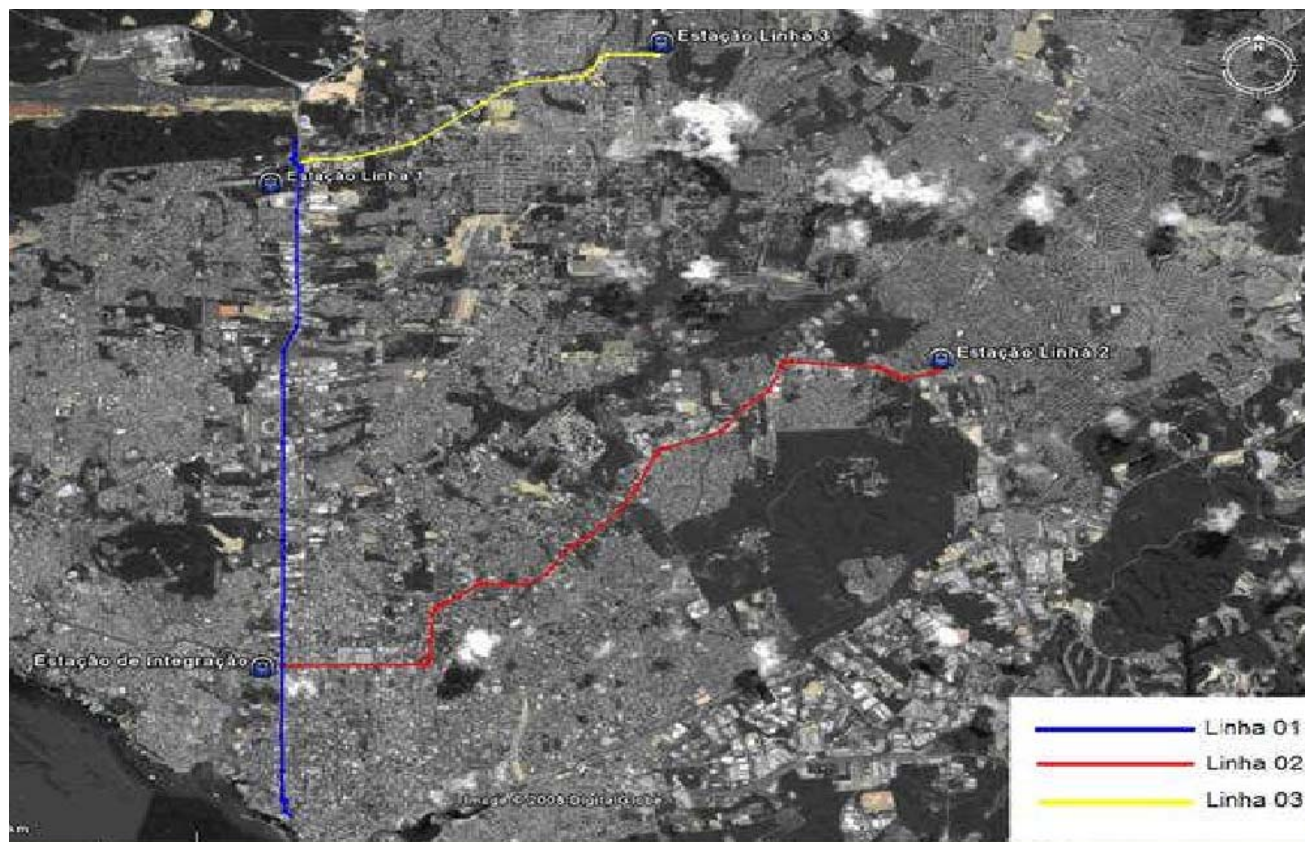

Energia disponível

- 🌿 Crescimento anual de demanda estimado em 10%, atingindo 1350 MW em 2014
- 🌿 Interligação com Tucuruí ligará Manaus ao SNI em 2012

Gás Natural

- 🌿 Gás Natural (Gasoduto Coari – Manaus) chegará a Manaus em 2010 (Parque Térmico limpo)

Projetos de TI em andamento



MANAUS
A COPADA AMAZÔNIA

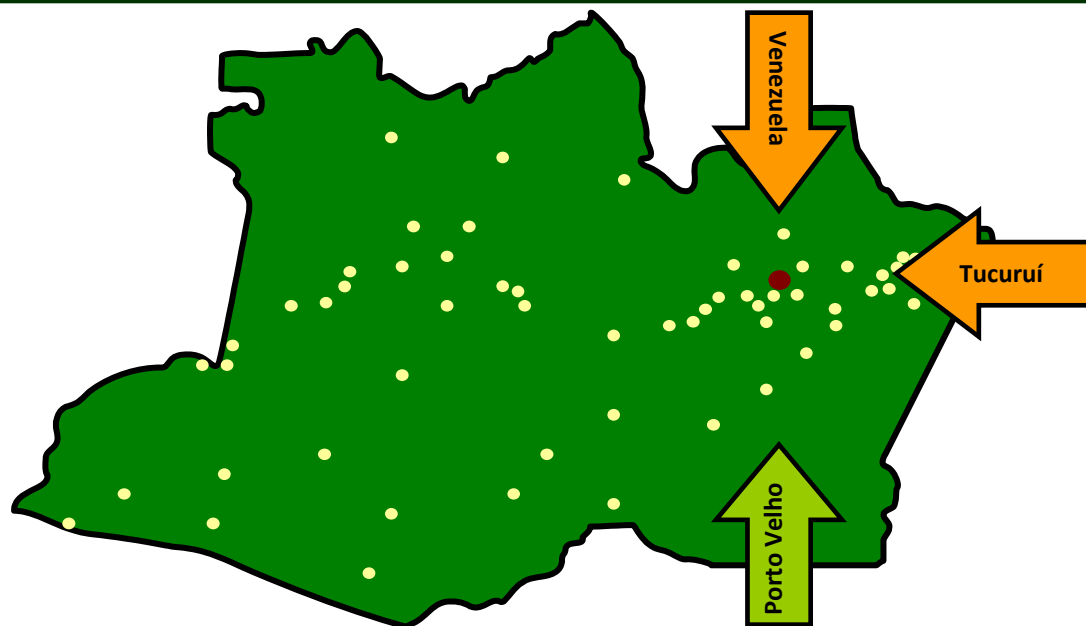

Fibra Óptica

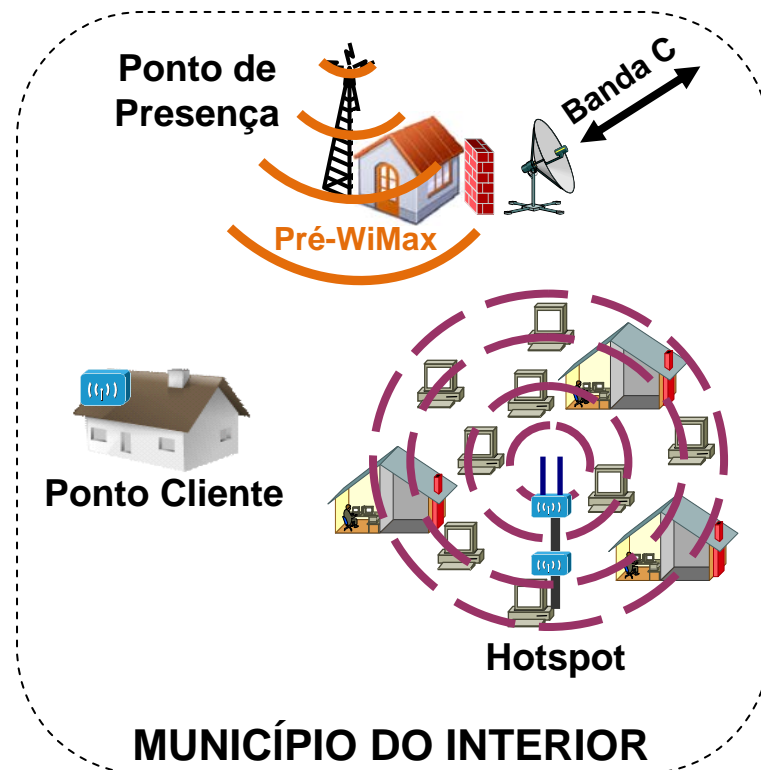

Amazonas Digital



- Centro de Mídias SEDUC
- UEA / Telemedicina

Turismo



MANAUS
A COPA DA AMAZÔNIA



Teatro Amazonas



Floresta Amazônica



Encontro das Águas

Museu da Amazônia



MANAUS
A COPA DA AMAZÔNIA

- Aquário
- Divulgação Científica
- Educação Ambiental
- Arqueologia



"ACERVO MUSA - FOTOS: Fernanda Preto"



Plano de Modernização do Aeroporto



MANAUS
A COPADA AMAZÔNIA

ASPECTOS GERAIS	PRESENTE	FUTURO
Número de Pistas	1	2
Extensão das Pistas	2.700 metros	1 - 3.000 metros 2 - 2.500 metros
Capacidade de Passageiros	1.700.000	4.000.000
Aeronave Crítica	747-400	747-8F
<i>Fingers</i>	6	8
Vagas de Estacionamento	483	2.516
Área do Terminal de Passageiros	43.000 m²	80.000 m²

R\$ 793,5 milhões a serem investidos até 2013



DENIS MINEV

dminev@seplan.am.gov.br

(92) 2126-1227

Muito Obrigado!

Financiamento de Investimentos



MANAUS
A COPA DA AMAZÔNIA

Estimativas de Orçamento do Estado



GOVERNO DO ESTADO DO AMAZONAS

	R\$ Mil					
RECEITA	2009	2010	2011	2012	2013	2014
TOTAL RECEITA	8.016.719	8.473.556	9.110.786	9.856.071	10.739.462	11.699.537
		1,057	1,075	1,082	1,090	1,089
DEDUÇÕES	7.011.115	7.567.909	8.184.467	8.851.996	9.574.767	10.357.416
TOTAL DE INVESTIMENTOS	1.005.604	905.647	926.319	1.004.075	1.164.695	1.342.121
RECURSOS VINCULADOS - INVESTIMENTO	564.684	349.936	192.930	135.733	144.419	151.067
FR 271/275 Operações de Crédito	473.000	250.000	84.000	17.000	15.000	10.000
FR 280 Convênios	91.684	99.936	108.930	118.733	129.419	141.067
RECURSOS DISPONÍVEIS - INVESTIMENTO (LIVRES)	440.920	555.711	733.389	868.342	1.020.276	1.191.054
RECURSOS DISPONÍVEIS - 2009 A 2014	4.809.961					

🌿 Capacidade de endividamento:

- Dívida atual de R\$ 2,1 bilhões (0,33 x RCL)
- Pode-se chegar até R\$ 12,8 bilhões (de acordo com a LRF)