www.
CRUELDADE
NUNCA MAIS
.com.br

Rio de Janeiro, 14 de Maio de 2012

Egrégios Membros da Comissão de Reforma do Código Penal Brasileiro

Excelentíssimos Juristas,

A Constituição Federal, em seu Artigo 225 afirma que "**§ 1º - Para assegurar a efetividade desse direito, incumbe ao Poder Público: ... proteger a fauna e a flora, vedadas, na forma da lei, as práticas que coloquem em risco sua função ecológica, provoquem a extinção de espécies ou submetam os animais a crueldade**.". Sendo a fauna, portanto, um bem constitucionalmente protegido.

Contrariando os direitos assegurados em nossa Carta Magna, infelizmente muitos animais têm sido submetidos às mais constrangedoras formas de crueldade, que chocam o país e levam a população a um estado emocional de amargura, face ao sofrimento destes seres indefesos.

Diante da revolta de um país, em 22/01/2012 eclodiu uma grande mobilização popular conhecida como "Manifestação Crueldade Nunca Mais" que levou mais de 100 mil pessoas às ruas de norte a sul do país, totalizando mais de 200 cidades brasileiras participantes, além de cidades no exterior como Miami, Nova York, San Diego e Londres, que aderiram ao movimento e também se manifestaram em defesa dos animais, exigindo penas mais severas para quem os agride ou maltrata.

Ante o exposto e em virtude do grande momento histórico que estamos vivendo com a reforma do Código Penal Brasileiro, estamos aqui para solicitar o aumento da proteção penal aos animais, acreditando ser este o melhor caminho para inibir atos de crueldade contra eles. Solicitamos a egrégia comissão de juristas, em nome de todos os Cariocas e Brasileiros, tão cansados de assistir o sofrimento de seres indefesos, que no anteprojeto do novo Código Penal Brasileiro toda a crueldade e maus tratos praticados contra a vida animal tenham suas penalidades AGRAVADAS, e capazes de inibir efetivamente tais atos.

Representando também o Movimento Crueldade Nunca Mais, anexamos a esta, a carta aberta "Pelo Avanço da Proteção Penal ao Meio Ambiente e aos Animais".

Na certeza de contar com o compromisso de todos os juristas na formação de uma sociedade mais justa e humana para todas as formas de vida, desde já agradecemos.

Atenciosamente,

Izabel Cristina Nascimento
Presidente da ONG SUIPA (Sociedade União Internacional Protetora dos Animais)
Apoiadora do Movimento Crueldade Nunca Mais

Paula Coutinho
Defensora de animais e apoiadora do Movimento Crueldade Nunca Mais

Newa Carvalho
Defensora de animais e apoiadora do Movimento Crueldade Nunca Mais

JUSTIÇA PARA OS ANIMAIS!
ACORDA AUTORIDADES DE GOIÁS!
EXIGIMOS CADEIA PARA
CAMILA CORREA

BRAZIL DON'T LET CHILDREN'S DIE IN THE STREETS
WE WANT FREE NEUTERING AND EDUCATIVE PROGRAMS
WE WANT EFFECTIVE PUNISHMENT FOR CRIMES AGAINST DOGS AND CATS IN BRAZIL!

CHEGA DE VIOLÊNCIA
CONTRA OS ANIMAIS

ANIMAIS PEDEM JUSTIÇA!
ELDADE NUNCA MAIS

APA
Associação Protetora dos Animais de Feira de Santana

MANIFESTAÇÃO
CRUELDADE NUNCA MAIS!
O BRASIL INTEIRO PELO FIM DAS CRUELDADES CONTRA OS ANIMAIS
Apoio

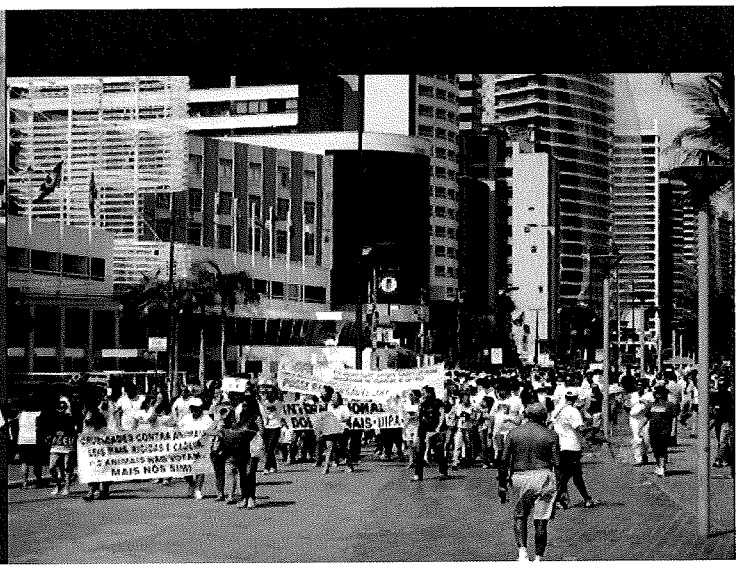

CHEGA DE CRUELDADE
LEIS MAIS RIGIDAS
JÁ!

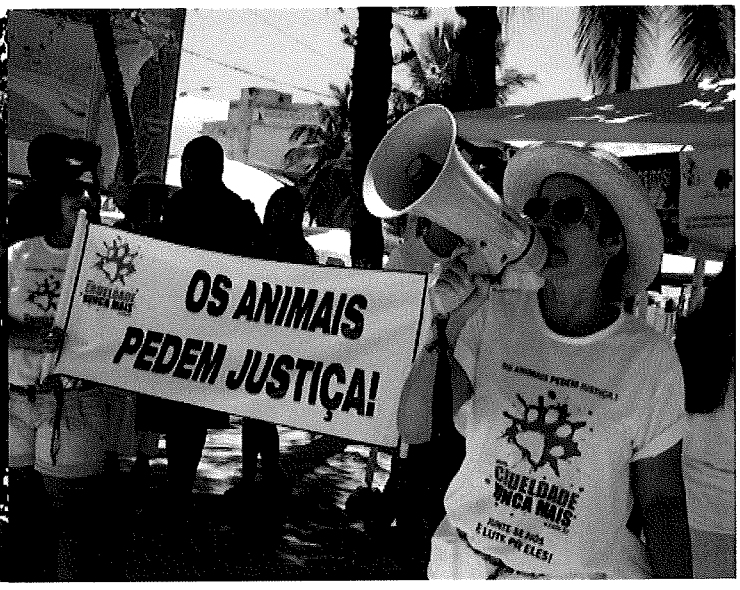
OS ANIMAIS
PEDEM JUSTIÇA!
CRUELDADE NUNCA MAIS

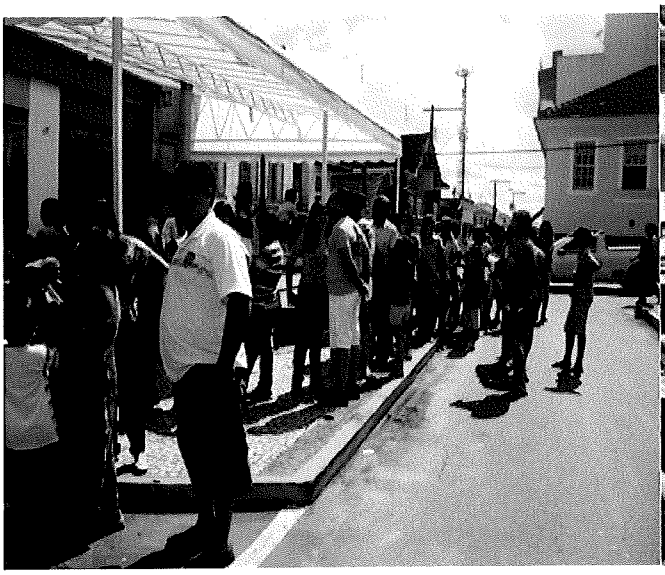

ABANDONO TAMBÉM É CRIME!
Os animais pedem justiça

OS ANIMAIS NÃO VOTAM,
MAS NÓS SIM!
22.01.2012

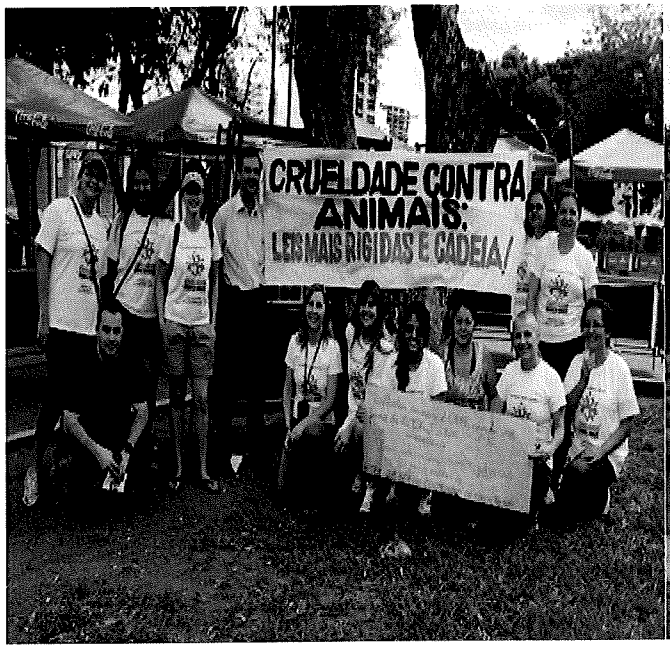
CRUELDADE CONTRA
ANIMAIS:
LEIS MAIS RIGIDAS E CADEIA/

LEIS MAIS RIGIDAS
E CADEIA
JUSTIÇA

OS ANIMAIS
NÃO VOTAM
MAS NÓS SIM!!

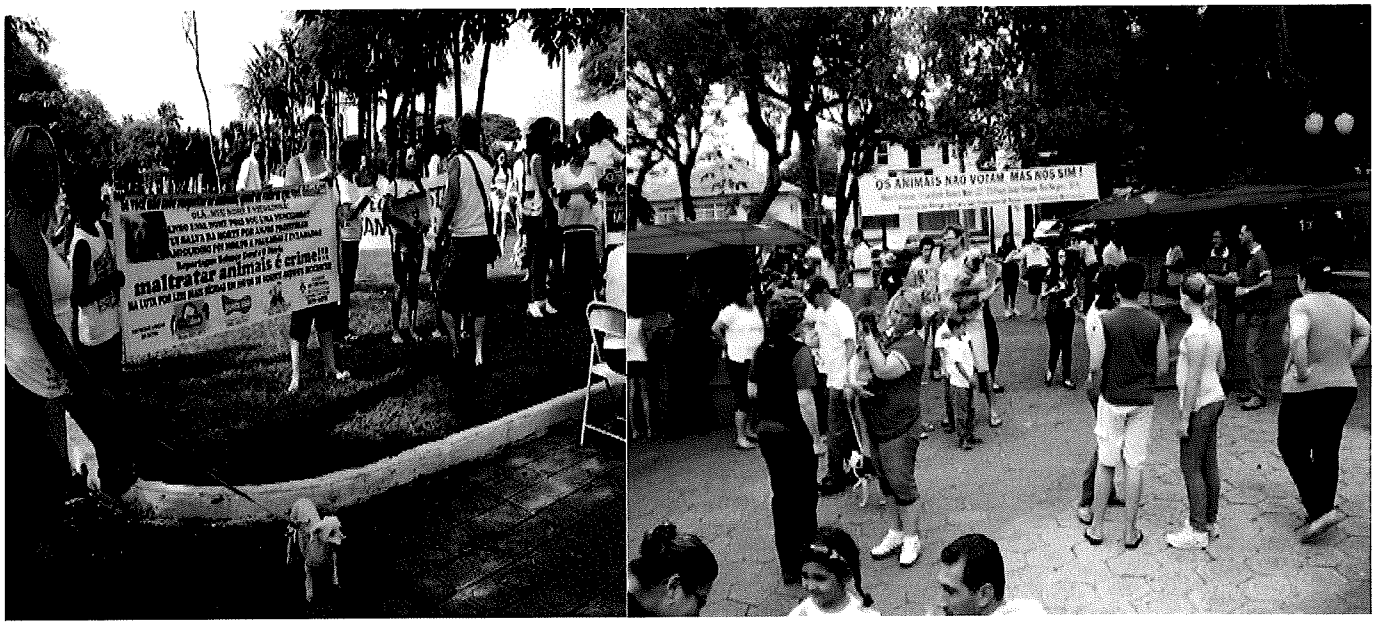
maltratar animais é crime!!!
OS ANIMAIS NÃO VOTAM, MAS NÓS SIM!

CHEGA DE IMPUNIDADE PARA
CRIMES CONTRA ANIMAIS!

Fotos: Carlinda Soares

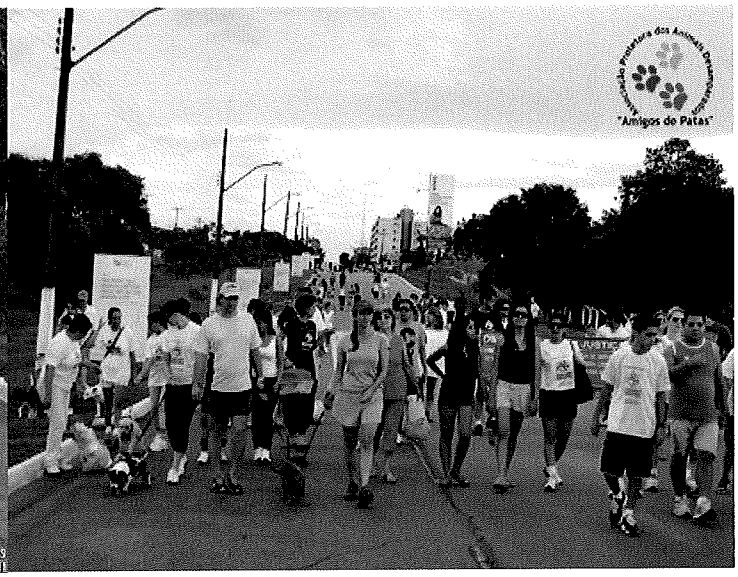
"Amigos de Patas"

CRUELDADE
NUNCA MAIS

SOMENTE COVARDES MALTRATAM ANIMAIS!
EXIGIMOS LEIS + RÍGIDAS!!
22/01/2012 04:02 PM

VIVA e DEIXE VIVER.
E SE FOSSE VOCÊ

CRUELDADE CONTRA ANIMAIS LEIS MAIS RÍGIDAS E CADEIA!
DECRETO LEI: 24.645 / LEI FEDERAL: 9.605

e Amigos do Centro
Apoia esse evento!

OS ANIMAIS NÃO

OS ANIMAIS
PEDEM
SOCORRO!

CRUELTY
NO MORE

OS ANIMAIS PE
TIÇA!

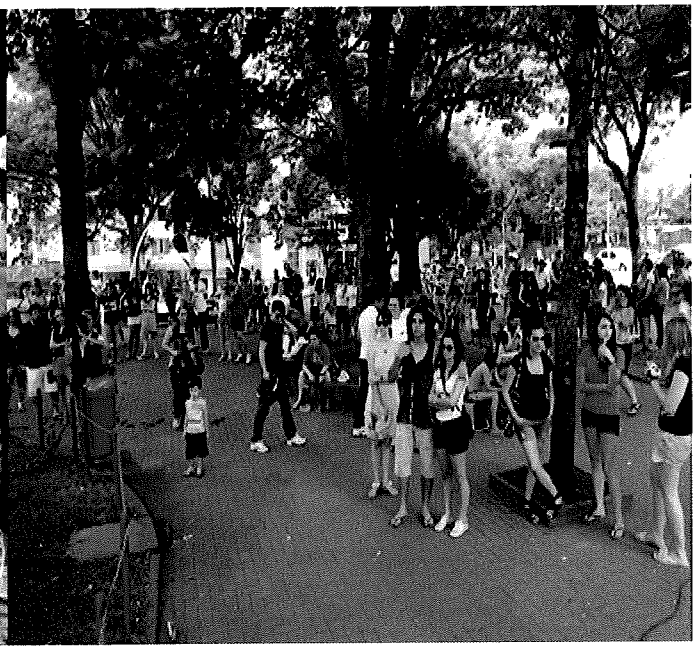

OS ANIMAIS PEDEM JUSTIÇA!
PENALIZAÇÃO CORRETA E EFETIVA PARA QUEM COMETE CRUELDADES E MAUS TRATOS AOS ANIMAIS!
OS ANIMAIS PEDEM JUSTIÇA
OS ANIMAIS NÃO VOTAM MAS NÓS SIM!
BRASIL MOSTRA A TUA CARA LIMPA DE CRUELDADES
CRUELDADE NUNCA MAIS! BASTA! PEDIMOS JUSTIÇA!

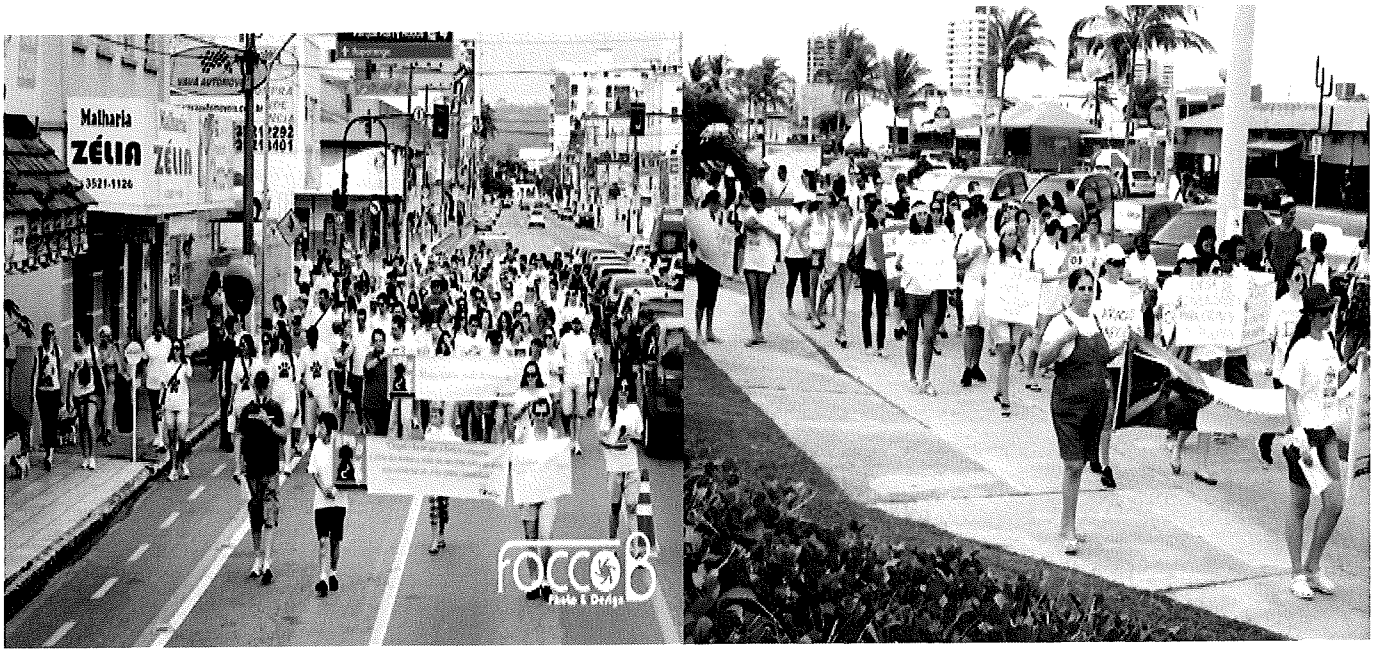
Malharia
ZÉLIA
3521-1126
faccoB

Seja um amigo dos animais
Não compre
ADOTE!
SAPA

Os Animais Pedem Justiça
Crueldade Nunca Mais!

OS ANIMA
EDEM JUSTIÇA

OS ANIMAIS PEDEM JUSTIÇA
NÃO MALTRATE

CRUELDADE

MALTRATAR OS ANIMAIS É COVARDIA
CRUELDADES CONTRA ANIMAIS: LEIS MAIS RÍGIDAS E CADEIA!

MANIFESTAÇÃO CRUELDADE NUNCA MAIS!
O BRASIL INTEIRO PELO FIM DAS CRUELDADES CONTRA OS ANIMAIS

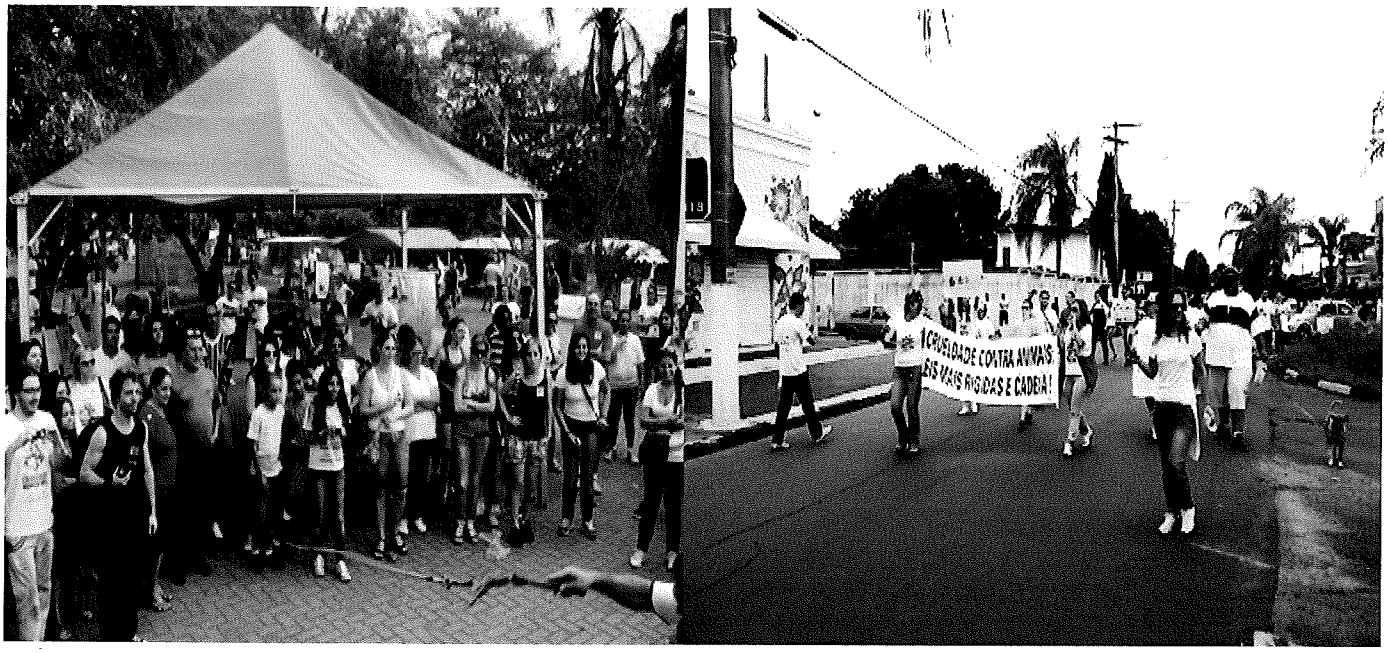
CRUELDADE CONTRA ANIMAIS
LEIS MAIS RIGIDAS E CADEIA!

MAUS-TRATOS A ANIMAIS É CRIME!
RESPEITAR OS ANIMAIS É DEVER DE TODOS,
AMÁ-LOS É UM PRIVILÉGIO DE POUCOS!
22/01/2012

ANIMAIS PEDEM JUSTIÇA!
CRIMES CONTRA ANIMAIS DEVEM SER PUNIDOS COM RIGOR
CHEGA DE IMPUNIDADE PARA CRIMES CONTRA ANIMAIS
OS ANIMAIS NÃO VOTAM, MAS NÓS SIM!

CRIME
NÃO VOTAM,
VOTO!

M&M Petshop e
Veterinária com VOCÊ
pela defesa dos animais!
CRUELDADES CONTRA ANIMAIS:
MAIS RÍGIDAS E CADEIA!
JUNTE - SE A NÓS E LUTE POR ELES!
CONTRA ANIMAIS DEVEM
UNIDOS COM RIGOR!

VOTA